ЖИВИТЕ ЗА ГРАНЬЮ ОБЫДЕННОГО В РАЮ

InterContinental
PHUKET RESORT
THE RESIDENCES

Резиденции The Residences at InterContinental Phuket Resort — это не бегство от жизни,
а место, где она расцветает во всей полноте.

Это ваш шанс ЖИТЬ ЗА ГРАНЬЮ ОБЫДЕННОГО В РАЮ,
в котором каждый день рождается в гармонии
уединённого покоя, утончённой подлинности и вдохновляющих впечатлений.

Developed by

PROUD
REAL ESTATE

ALL IS WELL



Images are for inspiration only and should not be redistributed or copied.

Juan Trippe Founder of Pan American Airways and InterContinental Hotels

ОБЗОР БРЕНДА

ПЕРВЫЙ В МИРЕ МЕЖДУНАРОДНЫЙ БРЕНД ОТЕЛЕЙ КЛАССА ЛЮКС

Основанный в 1946 году легендарным пионером международных путешествий Juan Trippe, бренд InterContinental Hotels появился в эпоху, когда авиаперелёты стремительно сокращали расстояния между континентами. Именно успех *«летающей лодки»* Pan American Clipper, ставшей символом элегантных и быстрых путешествий, вдохновил Trippe на создание нового формата гостеприимства.

Рост международной торговли и туризма, стимулированный инициативами президента Franklin D. Roosevelt в послевоенные годы, выявил отсутствие достойного уровня размещения для новых путешественников. Чтобы восполнить этот пробел, Trippe задумал сеть отелей, сочетающих современный комфорт и подлинную локальную культуру. Так родился бренд InterContinental Hotels — *с самого начала символ утончённости и глобальной связи.*

НАША ИСТОРИЯ

1949 Открывался первый отель InterContinental в Белене, Бразилия.

1961 *Начиналась международная экспансия.* Открывались отель InterContinental Phoenicia Beirut в Бейруте, Ливане, и первый отель InterContinental в Австралии — Southern Cross в Мельбурне.

1965 Открывался отель Siam InterContinental в Бангкоке — *будущий архитектурный символ города.*

1970 Сеть выходила на Ближний Восток. Отель InterContinental Riyadh в Эр-Рияде получает определение журнала Forbes Magazine как *«самого труднодоступного по бронированию».*

1980е *InterContinental продолжал рост.* Более 70 новых объектов по всему миру, включая легендарный Willard InterContinental Washington в Вашингтоне.

1994 Группа Presidente Group заключала совместное предприятие, присоединив шесть отелей и курортов под брендом InterContinental.

2008 InterContinental Beichen и InterContinental Qingdao становились первыми флагманами бренда в Китае.

2015 InterContinental Danang Sun Peninsula во Вьетнаме получал титул *«лучший курорт класса люкс в мире».*

2021 Бренд отмечал 75-летие, подтверждая статус первого международного отельного лидера.



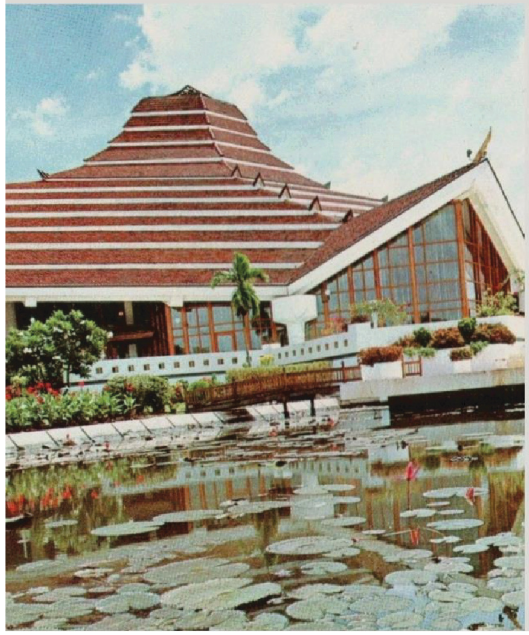



ГДЕ РОЖДАЮТСЯ ВЕЛИКИЕ ИСТОРИИ

От знаковых встреч эмигрантов вдали от дома до празднования особых исторических событий местными жителями — именно наши отели становятся фоном для самых дорогих воспоминаний. Здесь рождаются моменты, к которым хочется возвращаться.

«Встретимся в InterContinental» — эта фраза стала паролем для путешественников в экзотические уголки мира. Бальные залы, лобби и террасы у бассейнов превратились в места, где гости собирались, чтобы делиться радостью и отмечать важные вехи своей жизни.


1956 Grace Kelly meets Prince Rainier at the Carlton Cannes, InterContinental Hotel


1950 Martin Luther King pens his famous speech at The Willard Hotel, Washington DC


InterContinental Vienna, Austria



The Willard Hotel, Washington DC

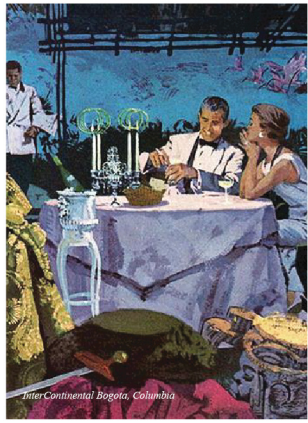
InterContinental Bogota, Columbia

IHG БРЕНДЫ КЛАССА ЛЮКС

Сравнение Коллекций

ЛАЙФСТАЙЛ-ЛЮКС

ДИСТИНКТ-ЛЮКС



Нарративное Вдохновение
Связь с Духом Места



Выразительный Дизайн
Индивидуальный Характер

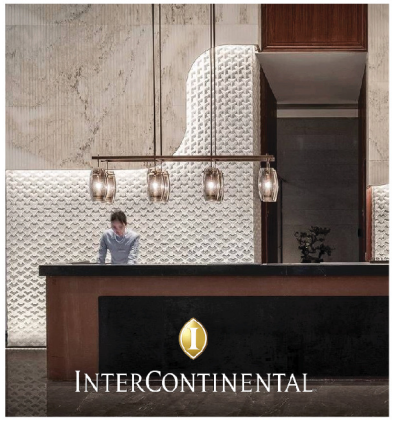

Выверенная Элегантность
Вневременная Современность



Аутентичность через Благополучие
Естественная Современность



Тонкий Максимализм
Персонализированные Эмоции

ПУТЕШЕСТВИЕ В МОМЕНТАХ, МЕСТО, ГДЕ СБЫВАЮТСЯ МЕЧТЫ

Если следовать изгибу золотого западного побережья Пхукета, Вы окажетесь в убежище, где море шепчет берегу — *в Резиденциях The Residences at InterContinental Phuket Resort.* Между изумрудными холмами Камалы и бирюзовыми водами Андамана открывается пространство, где заканчиваются дороги и начинаются мечты. *Пусть эта карта станет Вашим проводником в мир культурной утончённости, природной гармонии и вневременной роскоши.*

КАМАЛА — СКРЫТАЯ ЖЕМЧУЖИНА ПХУКЕТА

Камала — это подлинный драгоценный камень Пхукета. Здесь природная красота, культурное наследие и чувство спокойствия сливаются в тихую роскошь. В отличие от шумных районов острова, Камала хранит атмосферу уединения, эксклюзивности и подлинного чувства общности в идеальном балансе.

Окружённая роскошными курортами, изысканными ресторанами и знаковыми локациями вроде Café Del Mar, а также возвышающаяся вдоль престижной дороги Millionaire's Mile, Камала стала самым респектабельным жилым анклавом Пхукета. С развитием мирового уровня велнес- и медицинских центров, этот район обещает не только умиротворение и удобство, но и образ жизни, возвышенный над обыденностью.



ПЛЯЖ KAMALA BEACH
СКРЫТАЯ ЖЕМЧУЖИНА ПХУКЕТА

MILLIONAIRE'S MILE



Названная в честь своих роскошных холмов с резиденциями, открывающими захватывающие виды на Андаманское море, Millionaire's Mile — это убежище для семей и путешественников. Здесь безмятежная красота сочетается с ярким отдыхом, дополненным атмосферой элитных пляжных клубов.

ГАРМОНИЯ ТРАДИЦИЙ И ПРИРОДЫ



Пляж Kamala Beach — это сообщество, где по сей день бережно сохраняются культурные традиции и уклад жизни. Многие местные жители занимаются мелким рыболовством, сохраняя прочную связь с морем и природой.

УМИРОТВОРЕННОЕ УЕДИНЕНИЕ



Пляж Kamala Beach идеально подходит для отдыха и знакомства с подлинной местной культурой. Очарование места — в гармоничном сочетании культурного наследия и прибрежного спокойствия, при этом всего в нескольких минутах — насыщенная жизнь Пхукета.

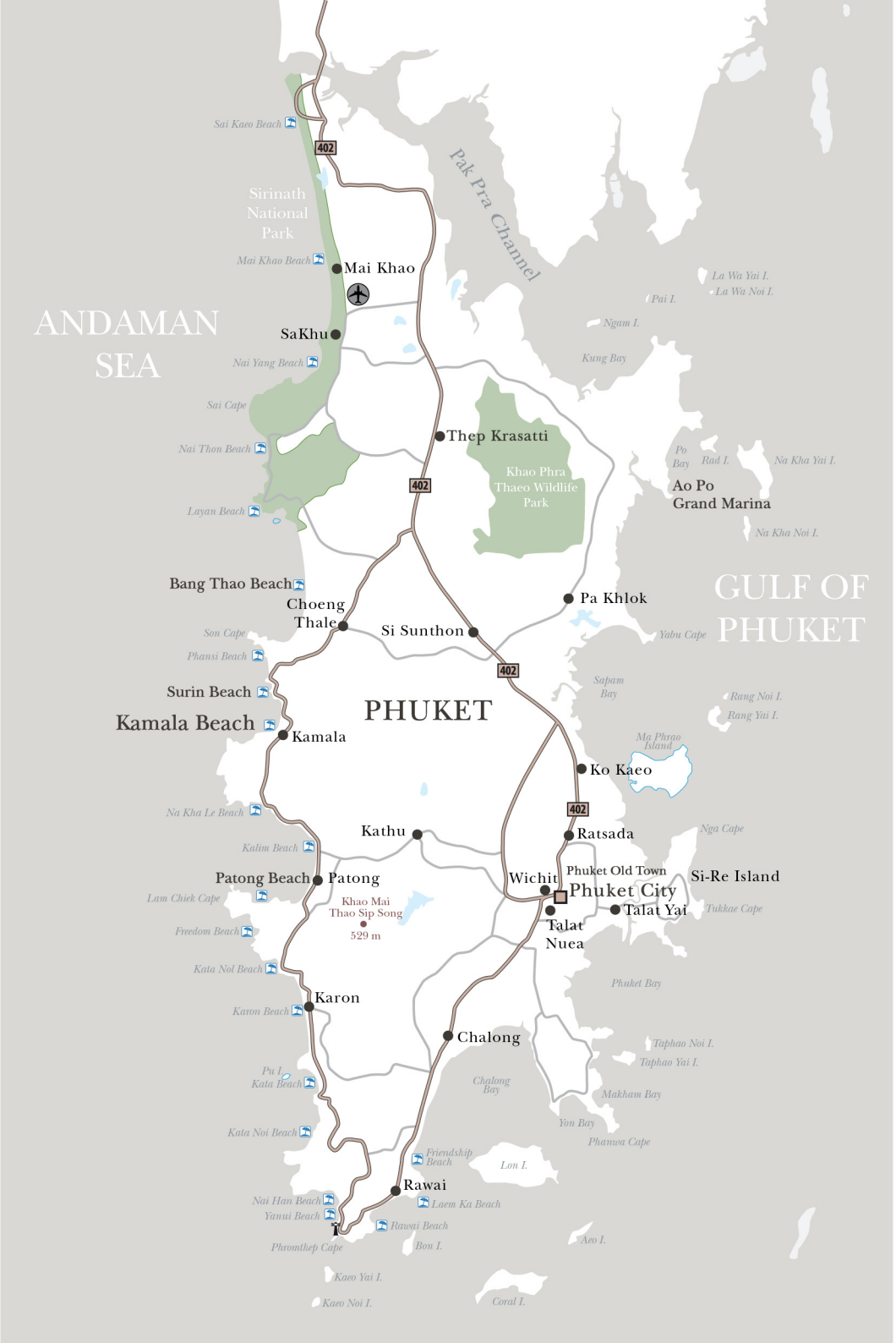

ЦЕНТРАЛЬНОЕ РАСПОЛОЖЕНИЕ, ИДЕАЛЬНАЯ СВЯЗАННОСТЬ

Пляж Surin Beach

5 минут: изысканные пляжные клубы и рестораны высокой кухни.

Пляж Bang Tao Beach

10 минут: курорт Laguna Phuket, лайфстайл-хаб Boat Avenue, и гольф-поли.

Пляж Patong Beach

15 минут: близкий, но достаточно далекий центр развлечений и ночной жизни острова.

Район Phuket Old Town

25–30 минут: культурное сердце острова с сино-португальской архитектурой, искусством и ресторанами с звёздами Michelin.

Порт Ao Po Grand Marina

45 минут: ворота в морские приключения по нетронутым просторам Андаманского моря.



ПЛЯЖ KAMALA BEACH
СДЕРЖАННАЯ РОСКОШЬ У МОРЯ АНДАМАНА

Уютно расположенный на одном из самых нетронутых песчаных берегов Пхукета,
Камала воплощает гармонию
природной красоты, культурного богатства и редкого чувства умиротворения.

В отличие от шумных районов острова,
эта жемчужина побережья хранит дух тихой роскоши:
уединения, эксклюзивности и подлинного чувства общности в идеальном балансе.

Близость к Достопримечательностям

ТОРГОВЫЙ КОМПЛЕКС ONE MONTAZURE
150 м (2 минуты пешком)*

ПЛЯЖ KAMALA BEACH
360 м (5 минут пешком)*

SURIN BEACH
2.8km (5 minute drive)*

BANGTAO BEACH
4.7km (10 minute drive)*

PATONG BEACH
9.0km (15 minute drive)*

WATTANAPAT HOSPITAL PHUKET
2km (3 minute drive)*

VILLA MARKET, BIG C, TOPS SUPERMARKET
2.6km (4 minute drive)*

HEADSTART INTERNATIONAL SCHOOL
PHUKET CHERNGTALAY CAMPUS
10.5km (15 minute drive)*

PHUKET INTERNATIONAL AIRPORT
24.4km (40 minute drive)*

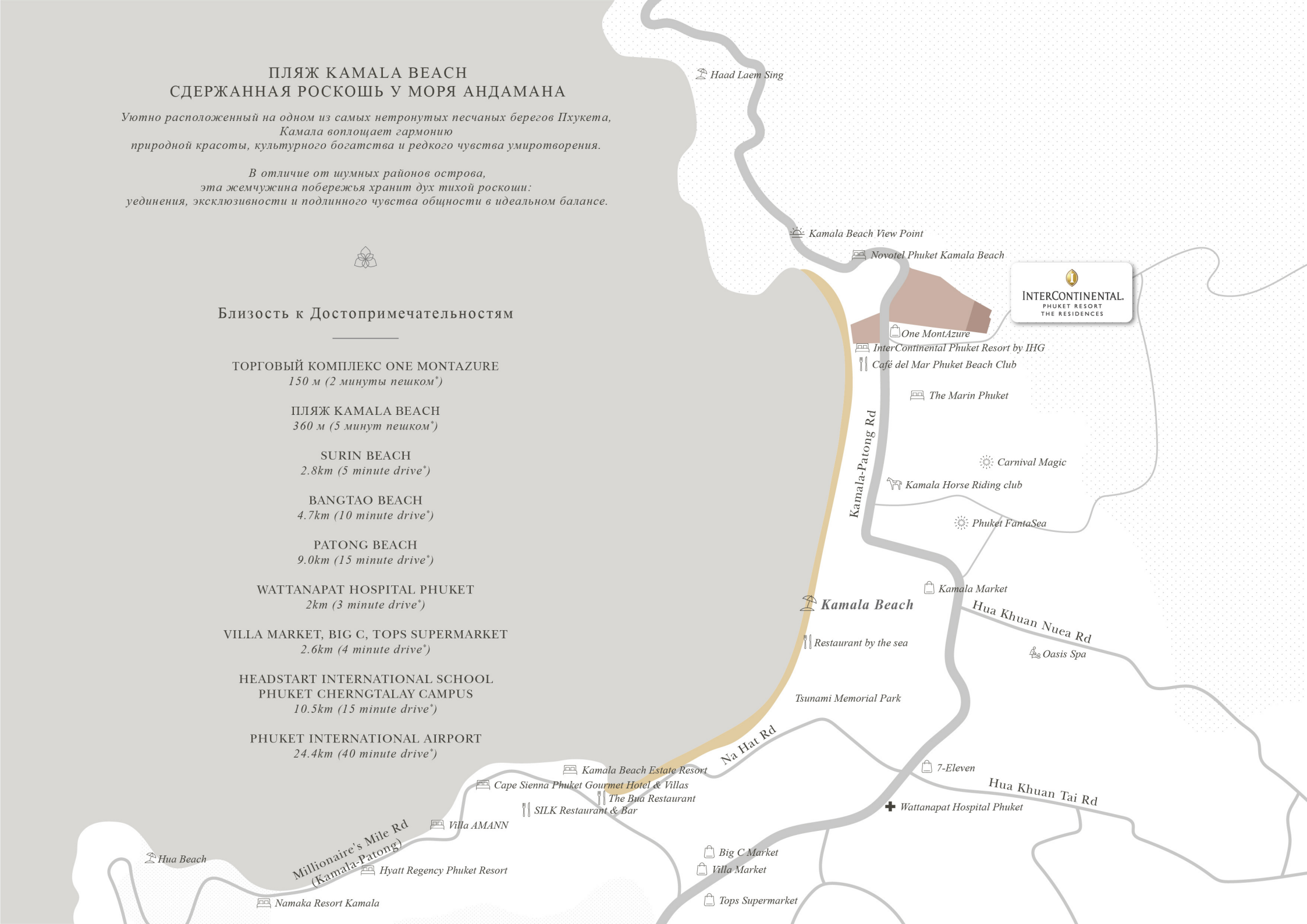


СОВРЕМЕННЫЙ ДИЗАЙН



ИНФОРМАЦИЯ О ПРОЕКТЕ

Проект:	The Residences at InterContinental Phuket Resort		
Расположение:	Подрайон Камала, Район Катху, Пхукет		
Площадь Участка:	3–1–40 рай		
Тип Проекта:	Два 7-этажных жилых здания и одно 3-этажное здание с инфраструктурой		
Общее Количество Резиденций:	111 Квартир		
Типы Квартир:	1-спальная	59 - 67	кв. м
	1-спальная (угловая)	58 - 76	кв. м
	2-спальная	100 - 134	кв. м
	2-спальная (угловая)	100 - 117	кв. м
	2-спальная Plus	117 - 134	кв. м
	2-спальная с частным бассейном	169 - 188	кв. м
	3-спальная	203 - 214	кв. м
	4-спальная (Младший Пентхаус)	201	кв. м
	5-спальная (Пентхаус)	425	кв. м

Велнес- и Лайфстайл-Инфраструктура:

Lap Pool — 25-метровый плавательный бассейн с гидротерапией и прилегающим мелким бассейном для семейного отдыха.

Sala Pavilion — Павильон с совместной кухней для приватных ужинов, камерных торжеств и тщательно подобранных встреч.

Technogym and Grohe AquaSymphony — Современный фитнес-зал с оборудованием Technogym и душевыми системами Grohe AquaSymphony для уникального оздоровительного опыта.

Paradise Garden Court — Живописный сад для отдыха и размышлений среди зелени.

Library & Game Room — Библиотека и игровая комната созданные для расслабления, общения и развлечений.

Крышевая Инфраструктура:

Wellness & Meditation Zone — Зоны для здоровья и медитации.

Rooftop Sunken Seat — Утопленные сиденья на крыше.

Pavilion with Panoramic Mountain and Ocean Views — Павильон с панорамным видом на горы и океан.

Yoga Decks — Площадки для йоги.

Kids Creative Space — Творческое пространство для детей.

Общедомовые Платежи:	120 бат/кв. м
Фонд Капитального Ремонта:	800 бат/кв. м

ИЗЫСКАННАЯ ЖИЗНЬ ЖДЕТ ВАС

Брендовые Резиденции Мирового Уровня

Ощутите престижную жизнь в духе InterContinental, где глобальные стандарты гармонично сочетаются с локальной элегантностью.

Прямой Доступ к Отелю и Пляжу

Наслаждайтесь непрерывным доступом к эксклюзивным услугам отеля и прямым маршрутом к нетронутому пляжу Kamala Beach.

Изысканный, Уникальный Дизайн

Оцените каждую резиденцию, тщательно продуманную для сочетания современной утончённости и аутентичного художественного оформления.

Низкоплотная Застройка и Максимальная Приватность

Испытайте интимную атмосферу ограниченного количества резиденций, созданную для комфорта и приватности.

Дизайн, Ориентированный на Здоровье и Благополучие

Воспользуйтесь инфраструктурой, способствующей расслаблению и поддержанию здорового образа жизни.

Эксклюзивные Привилегии для Владельцев

Получайте специальные скидки и преимущества в партнёрских отелях, усиливая привлекательность владения.

Лидерство в Области Устойчивого Развития

Живите в резиденциях, созданных с акцентом на энергоэффективность и устойчивое проживание.





КОГДА НАСЛЕДИЕ ВСТРЕЧАЕТ ИНДИВИДУАЛЬНУЮ РОСКОШЬ

Погружённые в вечное очарование культурного наследия Пхукета и расположенные у спокойных берегов пляжи Kamala Beach, наши резиденции предлагают больше, чем просто дом.

Благодаря услугам и инфраструктуре мирового уровня, ориентированным на Ваши потребности, каждый момент превращается в возможность полноценной жизни, гармонично связанной с окружающей средой.





ИЗЫСКАННОЕ ПРОЖИВАНИЕ,
— ТОЛЬКО ВАШЕ

Это не просто резиденция
— это убежище, где культура, благополучие и гостеприимство мирового уровня гармонично объединяются.

Это редкая возможность стать владельцем единственных на Пхукете брендовых резиденций класса люкс под управлением одного из ведущих мировых операторов — InterContinental Hotels & Resorts.

PROUD REAL ESTATE PLC.

Proud Real Estate — это ведущий застройщик недвижимости в Таиланде и компания, котирующаяся на Фондовой Бирже Таиланда (SET). Она стремится создавать жилые проекты, вдохновлённые концепцией *«ВСЁ ХОРОШО»*.

Хорошо прожитая жизнь — это удовлетворенная жизнь. А истинно полноценная жизнь рождается из гармонии, которая составляет суть долговременного счастья. В Proud Real Estate, наша высшая ценность — *«Устойчивое Счастье»*. Каждый аспект наших жилых проектов — *от расположения и архитектуры до функциональности, сервиса и инноваций* — гармонично сочетается, чтобы обогащать жизнь каждого.

КОМАНДА РАЗРАБОТКИ ПРОЕКТА

АРХИТЕКТУРНОЕ ПРОЕКТИРОВАНИЕ

HABITA ARCHITECTS

Habita Company Limited — это архитектурная и проектная фирма, основанная в 1980 году. Опытные профессионалы компании предоставляют услуги по всей территории Таиланда и в соседних странах.

www.habitaarchitects.com

ЛАНДШАФТНЫЙ ДИЗАЙН

PLA

PLA — это студия ландшафтной архитектуры и дизайна, основанная в 1997 году. Сегодня это объединение креативных профессионалов: *ландшафтных архитекторов, дизайнеров, специалистов по садоводству и художников.*

www.plandscape.com

ИНТЕРЬЕРНОЕ ПРОЕКТИРОВАНИЕ

pia
www.piainterior.com

PIA Interior — это ведущая интерьерная компания Таиланда с более чем 30-летним опытом проектирования частных резиденций, отелей, курортов, офисов, торговых пространств и общественных зданий.

www.piainterior.com

Выберите Резиденции *The Residences at InterContinental Phuket Resort* и откройте для себя жизнь в гармонии, где каждый момент — возможность жить полноценно, искренне и легко, без границ.



ВДОХНОВЕНИЕ ТРИЛОГИИ, КУЛЬТУРНАЯ ИЗЫСКАННОСТЬ

Укоренённые в трилогии *«Трайбумиката»* (Traibhumikatha Trilogy), резиденции продолжают историю: *InterContinental Phuket Resort — это далекий восточный парадиз. Это рай в тайском стиле.*

Соединяя вечное очарование перанаканского наследия Пхукета с утончённым дизайном, эти резиденции создают пространство культуры, благополучия и гостеприимства мирового класса — *где жизнь на краю небес становится повседневной реальностью.*

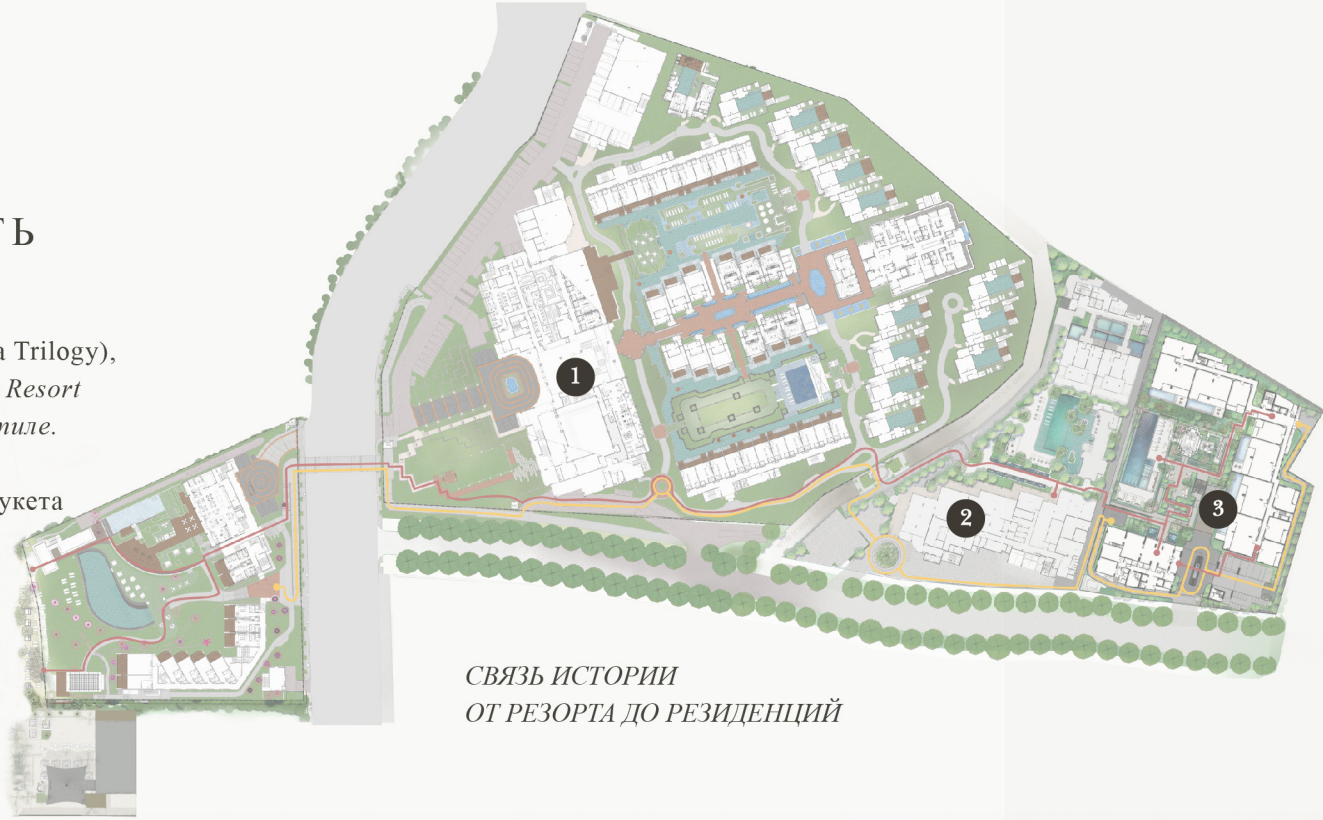

СВЯЗЬ ИСТОРИИ
ОТ РЕЗОРТА ДО РЕЗИДЕНЦИЙ



НЕБЕСА

Отель выступает Сердцем Небес, где начинается история.



САД НЕБЕС

Изумрудный бассейн и сады становятся Садом Небес.



ДАЛЁКИЙ ВОСТОЧНЫЙ ПАРАДИЗ

Резиденции — это Край Небес, где повседневная жизнь поднимается выше обыденного.

АРХИТЕКТУРА
— СОВРЕМЕННОЕ ПЕРЕОСМЫСЛЕНИЕ НАСЛЕДИЯ

Резиденции переосмысливают синевропейское и перанаканское наследие Пхукета в современном ключе, с характерными ступенчатыми угловыми формами, отражающими ритм культурного прошлого острова и воплощающими современную элегантность.

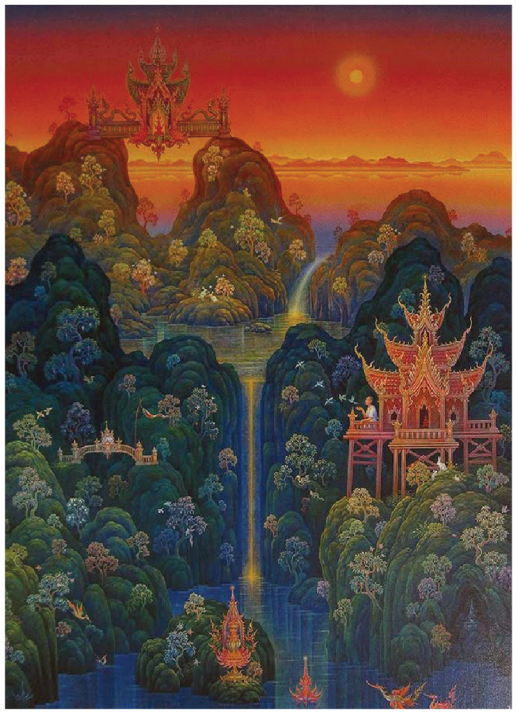

Вдохновленная Трайбумикатой художественная живопись Чалермчай Коситпипат (Chalermchai Kositpipat), национального художника в области изобразительного искусства (живопись) Таиланда





Синевропейская и перанаканская культура, проявляющаяся в изысканных нарядах, украшениях и великолепно оформленных домах.



ЛАНДШАФТ
— НА КРАЮ ЛЕСА ХИММАПАН

Сады задуманы как граница мифического леса *«Химмапан» (Himmapan Forest),* где священные растения трёх миров (Pañcaputtha) гармонично сосуществуют с местной флорой. Это создаёт пышный и символичный ландшафт — *природное убежище, отражающее космологию небес и земли.*



Настенные росписи в храме Ват Сутхат Теппаварарам, живо изображающие фантастический лес Химмапан

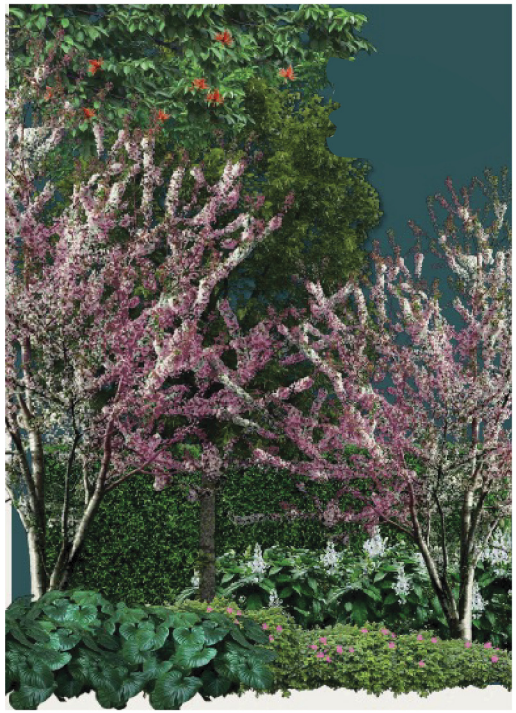

Концепция растительного дизайна

ИНТЕРЬЕРЫ
— СТЕКАНИЕ РЕК НЕБЕС

«Праздник современной элегантности, гармонично объединяющий мифический лес Химмапан с богатым культурным наследием Пхукета — там, где перанаканское искусство встречается с синевропейской изысканностью. Вдобавок дизайн использует аутентичные тайские цветовые палитры, вдохновлённые традиционной живописью, создавая волшебную атмосферу, отражающую вечное очарование с современным чувством стиля».



Картографическое искусство древних карт и пруд Анодард (Anodard) из Иллюстрированных Рукописей Трайпхум (Traiphum Illustration Manuscripts) периодов Аюттхайи и Тхонбури.

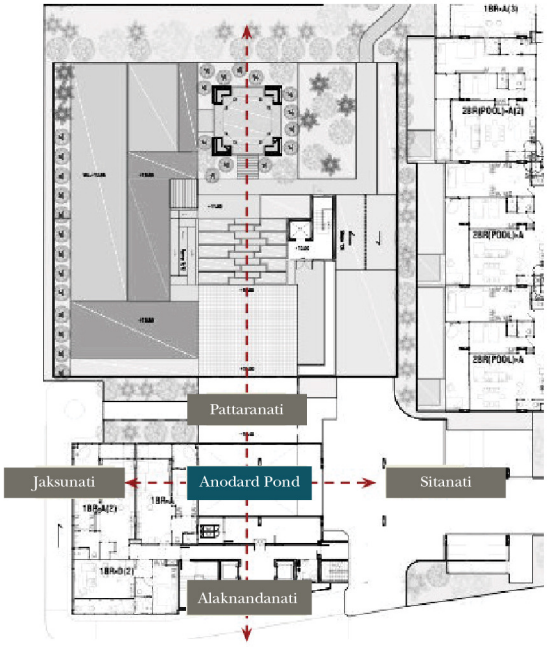

Дизайн лобби вдохновлённый картой Химмапан и пронизанный тайскими оттенками.



КОНЦЕПТУАЛЬНЫЙ ДИЗАЙН: ИНТЕРЬЕР

ВЕНТИЛЯТОРНЫЙ УЗОР



ПЕРАНАКАНСКАЯ АРКА



КОЛОННАДА / РИТМ



СТУПЕНЧАТЫЙ УГОЛ



ВЕНТИЛЯТОРНЫЙ УЗОР



Фасадные проёмы вдоль коридоров и раздвижные окна в квартирах разработаны для максимального естественного света и вентиляции.

ПЕРАНАКАНСКАЯ АРКА



Арочные дверные проёмы в перанаканском стиле интегрированы в интерьеры квартир и общественных зон, создавая гармоничный переход между культурой и современностью.

КОЛОННАДА / РИТМ



Концепт перанаканской арки повторяется в потолочных конструкциях библиотеки и игровой комнаты, формируя уникальный характер и глубину пространства при сохранении восточной эстетики.

СТУПЕНЧАТЫЙ УГОЛ



Тайский архитектурный приём *«углового рецессии»* используется для фасада: *колонны, платформы и вершины зданий имеют мягко скруглённые углы, устраняя резкость, повышая безопасность и создавая игру света и тени.* Этот тайский элемент объединён с современным дизайном под концепцией *«Восток на Раю» (Oriental on Paradise).*

СЕКРЕТНЫЙ САД ХИММАПАН

Это история о пышном, мистическом изобилии флоры Химмапана, невидимой для человеческих глаз. *Представьте себе огромные светящиеся цветы, озаряющие ночь; лианы, словно живые, извивающиеся и оплетающие древние деревья; прозрачные ручьи, струящиеся в скрытые водопады, и тихие пруды, расцветающие рядом с лотосами.*

Концепция соединяет богатство природы с сюрреалистическим воображением, раскрывая загадочную красоту и притягательность этой недоступной земли. Лес Химмапан воплощён в стиле *«Toile»: каждая секция посвящена священному мифическому существу и передаёт его уникальную атмосферу.*



4 ХРАНИТЕЛЯ ЛЕСА ХИММАПАН

Крайсон Сиха (Лев)
«Величественный Лев Мощи»
Бродя по золотым равнинам Химмапана, этот королевский лев стоит на страже священных врат леса — *символ силы, мудрости и королевской власти.*

Дуронг Паксин (Крылатый Жеребец)
«Крылатый Жеребец Юга»
С серебристыми крыльями, этот небесный конь парит над кронами деревьев Химмапана, неся ветры перемен и дух свободы сквозь зачарованные небеса.

Нок Каравик (Мелодичная Птица)
«Очаровательная Птица Каравик»
Сидя на драгоценных ветвях, эта небожительская птица поёт мелодии, пробуждающие цветы и успокаивающие зверей — *голос спокойствия в сердце леса.*

Макха Ван (Левиафан Глубин)
«Левиафан Священных Вод»
Скрываясь в тихих озёрах Химмапана, этот великий водный гигант перемещает воды с древней грацией — *хранитель тайн, оберегающий баланс жизненных сил леса.*

ГОСТЕПРИИМСТВО МИРОВОЙ КЛАССА, ИЗЫСКАННО КУРАТИРОВАННОЕ

Владение этой резиденцией — это не просто жильё, а образ жизни, определяемый мировым уровнем гостеприимства. Каждая деталь тщательно курируется командой InterContinental Phuket Resort *— от отмеченных Michelin ресторанов и яхтенных путешествий по Андаманскому морю до велнес-программ и персональных тренировок прямо в проекте.*

УСЛУГИ ПОД УПРАВЛЕНИЕМ ОТЕЛЯ



Уборка, прачечная, гурманское обслуживание в квартирах, круглосуточная охрана, благоустроенные сады и персональный консьерж — каждая услуга организована для безупречного комфорта.

ЭКСКЛЮЗИВНЫЙ ДОСТУП К ОБЪЕКТАМ



Прямой выход на пляж отеля, бассейн у моря, шезлонги и прибрежные удобства предоставляют резидентам все привилегии владения недвижимостью у берега океана.

ПРЕМИАЛЬНОЕ ГОСТЕПРИИМСТВО, ОТМЕЧЕННОЕ НАГРАДАМИ



Две *«Michelin Keys»* рестораны, отмеченный наградами спа-салон, теннисные корты и комплексные велнес-программы создают уникальный стандарт сервиса.

ГАРАНТИЯ КАЧЕСТВА



Это единственные резиденции, интегрированные с полностью функционирующим курортом InterContinental Resort, что обеспечивает неизменно высокий уровень обслуживания, подкреплённый проверенным опытом Proud Real Estate в сфере жилья класса люкс.

ОБЪЕКТЫ ОТЕЛЯ

Погрузитесь в возвышенную жизнь, где предвосхищены все потребности. *От личного дворецкого и изысканного обслуживания в квартирах до заботы о детях* — комфорт здесь без компромиссов. Восстановите силы в спа-салоне мирового уровня, наслаждаясь круглосуточной безопасностью и сервисом. Здесь роскошь, благополучие и спокойствие сливаются в одно целое.

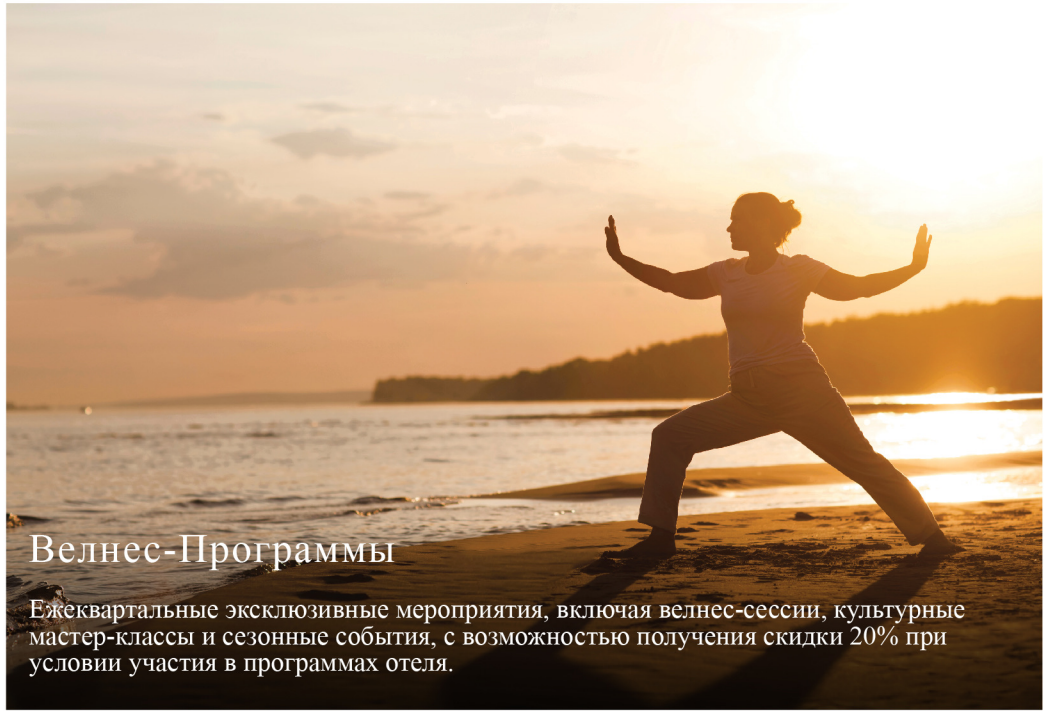

Велнес-Программы

Ежеквартальные эксклюзивные мероприятия, включая велнес-сессии, культурные мастер-классы и сезонные события, с возможностью получения скидки 20% при условии участия в программах отеля.



Детский Клуб Planet Trekkers

Скидка 20% на все детские активности в детском клубе Planet Trekkers.



Ресторан Hom

Поднимите гастрономические впечатления на новый уровень с изысканными блюдами, отмеченными Michelin, в атмосфере истинной изысканной кухни.



Бассейн у Пляжа

Резиденты получают эксклюзивный доступ к впечатляющему пляжному бассейну с прямыми видами на океан и лёгким шумом пляжа Kamala Beach.



Спа-Салон Sati Spa

Скидка 20% на à-la-carte меню.



Теннисный Корт

Три бесплатных сессии по часу в год, а также скидка 20% на дополнительные бронирования.

РЕСТОРАНЫ

ПРИБРЕЖНАЯ ЧАСТЬ

JARAS



Время работы: 12:00 – 22:00
9-блюдный ужин: 18:00 – 22:00 (необходима бронь за 1 день)
Кухня: экосознательная, южно-тайская

PINE BEACH BAR



Время работы: 08:00 – 24:00
Меню: 12:00 – 22:00
Воскресный бранч: каждое воскресенье, 12:00 – 15:00
Кухня: премиальная интернациональная и коктейли

333 AT THE BEACH



Время работы: 10:00 – 22:00
Меню: 10:00 – 22:00
Кухня: угольный гриль и сырой бар

РЕСТОРАНЫ

ГОРНАЯ ЧАСТЬ

HOM



Время работы: со вторника по субботу, 18:30, 19:30 и 20:30 (необходима бронь за 1 день)
Кухня: инновационные блюда с использованием ферментации для раскрытия богатства вкуса

PINTO



Время работы: Завтрак 6:30 – 10:30
Меню: 12:00 – 22:00
Кухня: кашуал-кухня, приготовленная на открытом огне

TENGOKU



Время работы: с четверга по понедельник, 18:00 – 22:00 (рекомендуется бронирование)
Кухня: осакская кухня

DEVAS' LOUNGE



Время работы: 10:00 – 18:00
Кухня: кафе и послеобеденный чай

УСЛУГИ И УДОБСТВА ОТЕЛЯ

Как часть престижного курорта InterContinental Phuket Resort, эти эксклюзивные резиденции открывают доступ к безупречной инфраструктуре отеля и к нетронутому пляжу. Наслаждайтесь легендарным сервисом InterContinental и утончённым образом жизни, где каждое мгновение наполнено комфортом, изысканностью и лёгкостью курортного удовольствия.





УСЛУГИ*	ВКЛЮЧЕНО В ПАКЕТ ВЛАДЕЛЬЦА	ПО ЗАПРОСУ *(за дополнительную плату)*
Консьерж-Сервис	✓	
Уборка Резиденции	*1 раз в месяц*	✓
Прачечная		✓
Интернет на Всей Территории Отеля	✓	
Багги-Сервис	✓	
Обслуживание в Квартире		✓
Частный Шеф-Повар и Кейтеринг		✓
Персональные Тренировки		✓
Трансферы и Транспорт		✓
Подготовка Резиденции к Приезду		✓
Доставка Продуктов		✓
Индивидуальная Чистка Бассейна		✓

**Наличие и стоимость услуг могут меняться без предварительного уведомления.*



ПРИВИЛЕГИИ ДЛЯ ВЛАДЕЛЬЦЕВ РЕЗИДЕНЦИЙ

Скидка 20%:

Аренда теннисного корта (в дополнение к бесплатному времени)
Проживание в отеле по лучшим доступным ценам при бронировании
Еда и безалкогольные напитки во всех ресторанах и барах
Все программы и активности в детском клубе Planet Trekkers
À-la-carte меню в спа-салоне Sati Spa
Все занятия и мастер-классы
Прокат велосипедов

Скидка 15%:

Частные яхт-чартеры (не распространяется на групповые туры)

Скидка 10%:

Трансфер от/до аэропорта

Комплиментарная бутылка игристого вина в день рождения владельца резиденции

**Все условия и положения регулируются политикой IHG и могут быть изменены без предварительного уведомления.*

InterContinental
PHUKET RESORT
THE RESIDENCES

IHG® ONE REWARDS

Владельцам резиденций предоставляется статус Diamond Elite программы IHG One Rewards на ограниченный период. Этот статус открывает двери к признанию и особым привилегиям более чем в 6,000 отелях сети IHG Hotels & Resorts по всему миру.*



**Все условия и положения могут меняться без предварительного уведомления.*



ПРЕИМУЩЕСТВА ПО УРОВНЯМ	CLUB	SILVER ELITE	GOLD ELITE	PLATINUM ELITE	DIAMOND ELITE
Квалификационные Ночи или Баллы		*10*	*20 или 40,000*	*40 или 60,000*	*70 или 120,000*
БАЛЛЫ					
Бонусные баллы		*20%*	*40%*	*60%*	*100%*
Начисление баллов за Reward Night и другие вознаграждения	✓	✓	✓	✓	✓
Отсутствие Blackout Date для Reward Night	✓	✓	✓	✓	✓
Отсутствие срока действия баллов		✓	✓	✓	✓
Перенос Rollover Night на следующий год для сохранения статуса			✓	✓	✓
ЭКСКЛЮЗИВНЫЙ ДОСТУП					
Специальные цены для участников	✓	✓	✓	✓	✓
Акции для участников	✓	✓	✓	✓	✓
Статус Hertz Gold Plus Rewards®			*Five Star*	*Five Star*	*President's Circle*
Скидки на Reward Night				✓	✓
Выделенная поддержка для участников Diamond					✓
ПРЕИМУЩЕСТВА ОТЕЛЯ					
Бесплатный интернет	✓	✓	✓	✓	✓
Гарантированная доступность номера				*72 часа*	*72 часа*
Комплиментарные улучшения номера (по доступности)				✓	✓
Приветственный подарок при регистрации				*баллы* или напиток/закуска*	*бесплатный завтрак, баллы* или напиток/закуска*
Ранний заезд (по доступности)				✓	✓
Поздний выезд (по доступности)	*14:00*	*14:00*	*14:00*	*14:00*	*14:00*

**Баллы недействительны в Большом Китае (включая материковый Китай, Гонконг, Макао и Тайвань).*
***Действуют условия и положения.*

ЭКСКЛЮЗИВНЫЕ ПРЕИМУЩЕСТВА СОБСТВЕННИКОВ

PROUD ПРИВИЛЕГИИ ЛАЙФСТАЙЛ-ПРОГРАММЫ

Откройте для себя тщательно подобранные впечатления и преимущества во всех направлениях Proud Real Estate — *Бангкок, Хуахин и Пхукет*. Наслаждайтесь приоритетным доступом, эксклюзивными скидками и индивидуальными предложениями в заведениях Proud — *от изысканных ресторанов до велнес- и лейжер-комплексов.*

InterContinental PHUKET RESORT



- Скидка 20% на номера по лучшим доступным ценам при бронировании
- Скидка 20% на блюда и безалкогольные напитки во всех ресторанах и барах

InterContinental HUA HIN RESORT



- Скидка 15% на блюда и безалкогольные напитки в InterContinental Outlets
- Скидка 15% на ужины в Azure Restaurant and Bar и Pirom
- Скидка 15% на спа-услуги
- Скидка 10% на номера по лучшим доступным ценам при бронировании
- Трансфер на территорию района

Holiday Inn RESORT BY IHG VANA NAVA HUA HIN



- Скидка 20% на Plamong, Thalay Bar и The Sky (кроме обслуживания в номере)
- Скидка 15% на спа-услуги (кроме химчистки)
- Скидка 10% на номера по лучшим доступным ценам при бронировании
- Трансфер на территорию района

ANDAMANDA PHUKET



- Скидка 15% на билет в аквапарк
- Бесплатное предоставление полотенец и одна бутылка воды в подарок
- Скидка 15% на блюда и напитки (кроме алкоголя и киосков)

Vana Nava Water Jungle



- Скидка 15% на билет в аквапарк
- Бесплатное предоставление полотенец и одна бутылка воды в подарок
- Скидка 15% на блюда и напитки (кроме алкоголя и киосков)

W.J. Lip



- Скидка 15% на аренду частной яхты

SATI



- Скидка 20% на à-la-carte меню Sati Spa

ПРЯМОЙ ДОСТУП К ПЛЯЖУ KAMALA BEACH

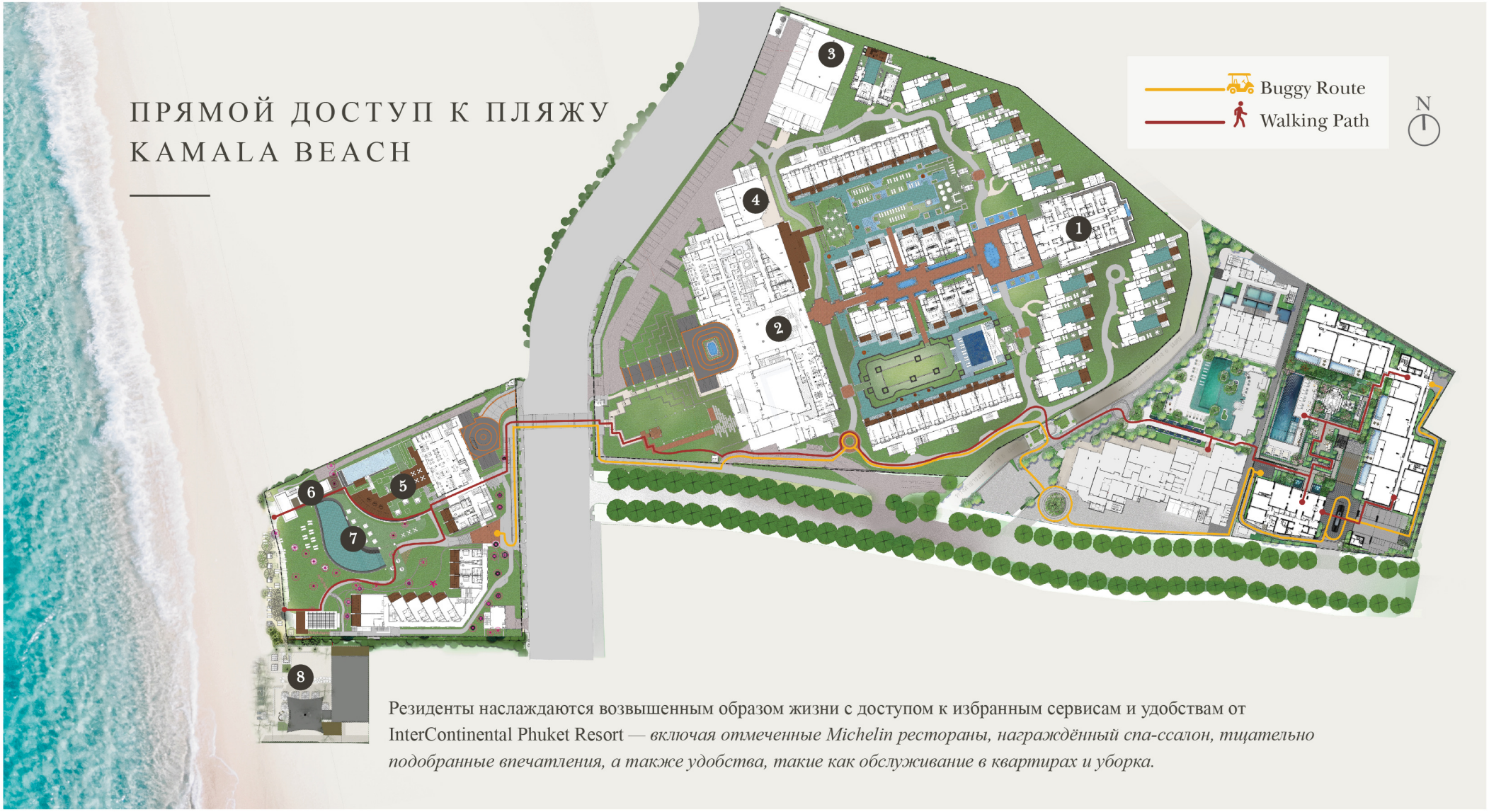

Резиденты наслаждаются возвышенным образом жизни с доступом к избранным сервисам и удобствам от InterContinental Phuket Resort — *включая отмеченные Michelin рестораны, награждённый спа-ссалон, тщательно подобранные впечатления, а также удобства, такие как обслуживание в квартирах и уборка.*

1. Здание Sawan
   Hom (изысканная кухня)
   Sati Spa (первый этаж)
2. Здание Pasutha
   Ресторан Pinto
   Ресторан Tengoku
   Конференц-залы (Arum, Api, Ava)
   Devas' Lounge
3. Теннисный корт
4. Детский клуб
5. Здание Apo
   Jaras (тайская кухня)
6. Бар Pine Beach Bar
7. Пляжный бассейн
8. 333 At The Beach

ГЕНПЛАН — РЕЗИДЕНЦИИ

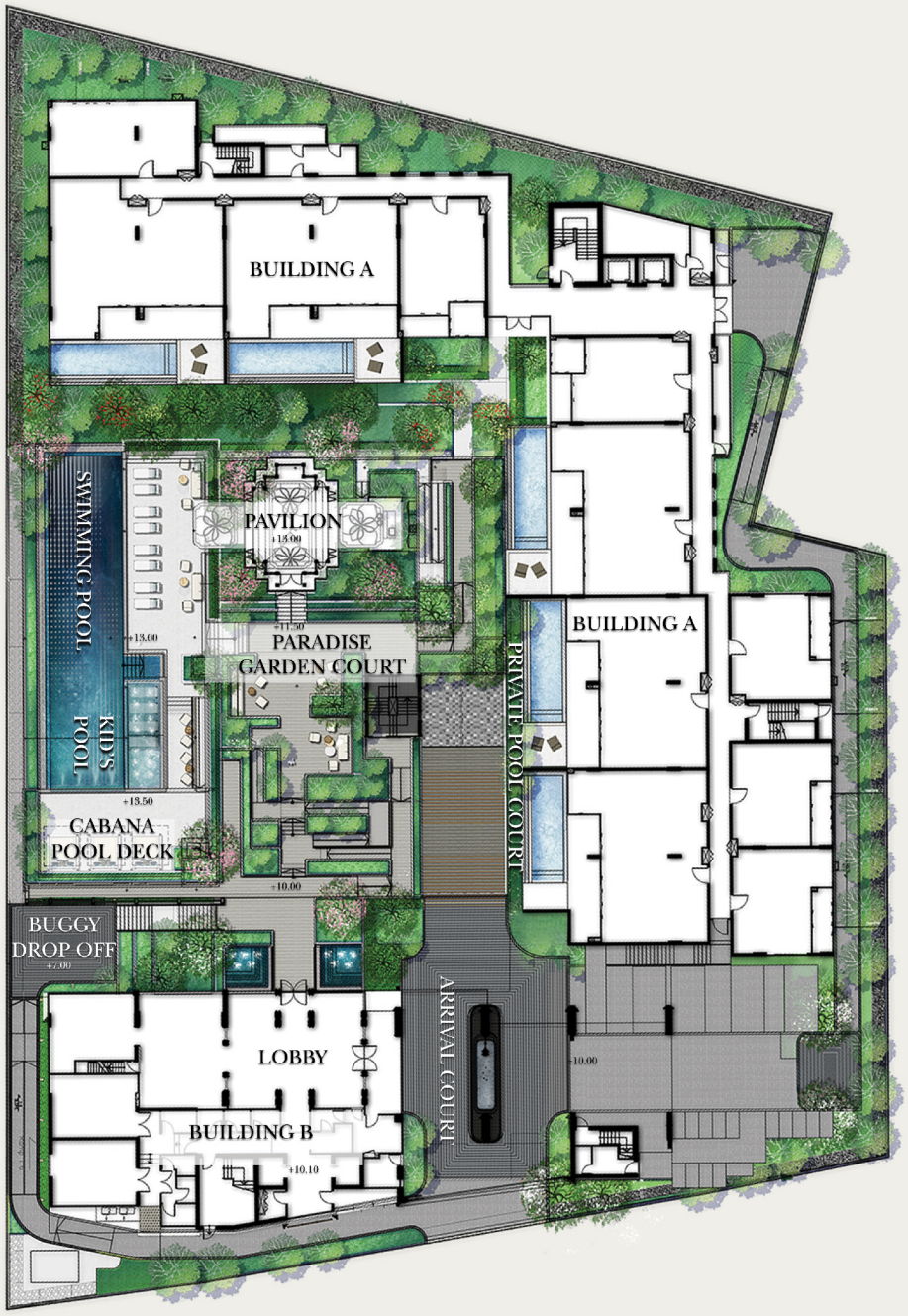

УДОБСТВА РЕЗИДЕНЦИЙ

Велнес- и Лайфстайл-Инфраструктура

Lobby & Reception лобби с зоной ресепшен
Library & Game Room библиотека и игровая комната
Meeting Room конференц-залы
Sala Pavilion павильон с совместной кухней
Paradise Garden Court живописный сад
Lap Pool 25-метровый плавательный бассейн с гидротерапией, мелководным бассейном, детским бассейном, и Cabana Pool Deck террасой у бассейна с кабанами
Фитнес-Зал с оборудованием Technogym и душевыми системами Grohe AquaSymphony

Крышевая Инфраструктура

Павильоны на крыше для здоровья и медитации
Утопленные сиденья на крыше
Павильон с панорамным видом на горы и океан
Площадки для йоги
Творческое пространство для детей

**Резиденты могут пользоваться избранными гостиничными объектами и зонами отдыха. В то же время, отметим, что Lounge Club InterContinental и бассейн с видом на горы недоступны для владельцев резиденций.*





SALA PAVILION ПАВИЛЬОН С СОВМЕСТНОЙ КУХНЕЙ

Откройте для себя многофункциональное пространство для кулинарных экспериментов. Наслаждайтесь приватным кейтерингом, услугами шеф-повара от отеля и полностью оснащённой кухней, созданной для удовольствия и гостеприимства.



СОВРЕМЕННЫЙ ФИТНЕС-ЦЕНТР

Поддерживайте энергию в современном фитнес-зале, оборудованном Technogym, где светлое и просторное помещение вдохновляет на заботу о здоровье и гармонию каждый день.



БИБЛИОТЕКА И ИГРОВАЯ КОМНАТА

Погрузитесь в спокойное пространство для ума, где элегантный дизайн встречается с радостью знаний — *читайте, размышляйте и вдохновляйтесь.*



КОНФЕРЕНЦ-ЗАЛЫ

Проводите продуктивные беседы в приватной и комфортной атмосфере, идеально подходящей как для деловых встреч, так и для уютных разговоров.

ИНФРАСТРУКТУРА, СОЗДАННАЯ ДЛЯ ВАШЕГО КОМФОРТА И УДОБСТВА

Биофильный Дизайн — Природа как Ваш Ежедневный Оазис
Архитектура обеспечивает постоянный визуальный контакт с зеленью, создавая умиротворяющую атмосферу, где резиденты могут расслабиться, зарядиться энергией и обрести баланс в каждый день.

Современные Технологии для Возвышенной Жизни
С передовыми инновациями, такими как душевые системы AquaSymphony, фитнес-оборудование Technogym и гидротерапия, каждая деталь призвана повысить комфорт, здоровье и современную роскошь.

Комплексные Удобства для Повседневной Жизни
Широкий спектр сервисов поддерживает благополучие каждый день — *от фитнеса и релаксации до социальных взаимодействий* — создавая полноценный образ жизни без компромиссов.





ПЛАНИРОВКА

Каждая резиденция в The Residences at InterContinental Phuket Resort создана с тщательной продуманностью, чтобы сочетать элегантность, комфорт и функциональность. *От открытых, залитых светом жилых пространств до уединённых приватных уголков* — планировка каждого этажа отражает гармонию между современной роскошью и вечной эстетикой восточного дизайна. Исследуйте планировки, превращающие повседневную жизнь в настоящее искусство.





Building A

G Floor



Building A

2nd Floor

Building B

2nd Floor



Building A

3rd Floor



Building B

3rd Floor

Building A

4th Floor

Building B

4th Floor

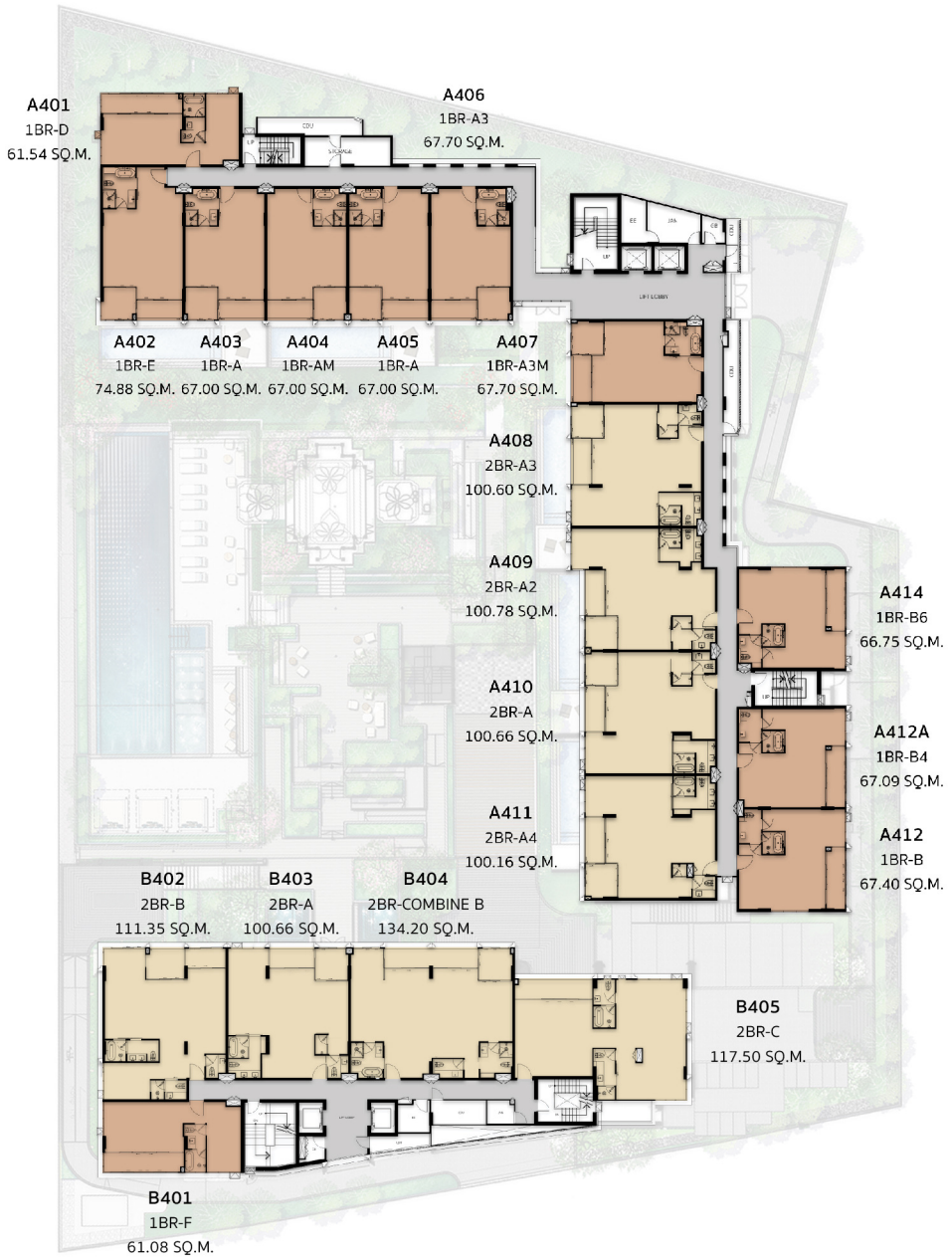

Building A

5th Floor

Building B

5th Floor



Building A

6th Floor

Building B

6th Floor



Building A

7th Floor

Building B

7th Floor



Building B

Roof Floor



ИЗЫСКАННЫЕ ПРОСТРАНСТВА ДЛЯ ЖИЗНИ

111 полностью меблированных резиденций, созданных для тех, кто ценит исключительность. *От квартир с одной до пяти спальней* — каждая планировка отражает разнообразие образов жизни и неизменно высокий уровень комфорта.

- Широкие фасады, открывающие панорамные виды без преград.
- Просторные балконы, органично расширяющие внутреннее пространство на открытый воздух.
- Многофункциональные помещения, дарящие полную свободу, идеальные для уединённого отдыха, полуоткрытой столовой, домашнего офиса или дополнительной спальни.
- Каждая деталь соответствует высочайшим стандартам: *кухни Küppersbusch с островом из нефритового мрамора, душевые системы Grohe AquaSymphony, унитазы-биде American Standard и премиальная отделка по всему периметру.*



ТИПЫ РЕЗИДЕНЦИЙ

1-Спальная

1-Спальная (Вид на Горы): 59–67 кв.м
1-Спальная (Вид на Paradise Garden Court): 67 кв.м
1-Спальная, Угловая (Вид на Горы): 58–67 кв.м
1-Спальная, Угловая (Вид на Paradise Garden Court): 74–76 кв.м

2-Спальная

2-Спальная (Вид на Paradise Garden Court): 100–134 кв.м
2-Спальная, Угловая (Вид на Paradise Garden Court): 100–111 кв.м
2-Спальная Plus (Вид на Горы): 117 кв.м
2-Спальная Plus (Вид на Paradise Garden Court): 134 кв.м
2-Спальная с Частным Бассейном: 169–188 кв.м

3-Спальная

3-Спальная (Вид на Paradise Garden Court): 203 кв.м
3-Спальная (Вид на Горы и Paradise Garden Court): 214 кв.м

Младший Пентхаус

4-Спальная (Вид на Paradise Garden Court): 201 кв.м

Пентхаус

5-Спальная (Вид на Горы и Paradise Garden Court): 425 кв.м



1 BEDROOM

67 sq.m.

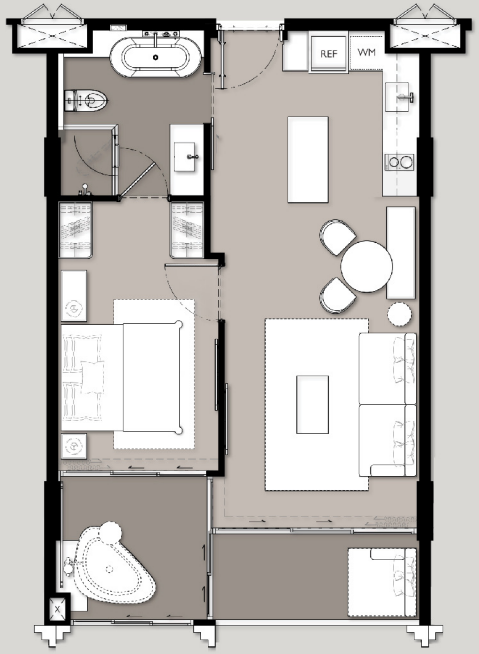









2 BEDROOM

100.66 sq.m.







FURNITURE (1BR-A : 67 SQ.M.)

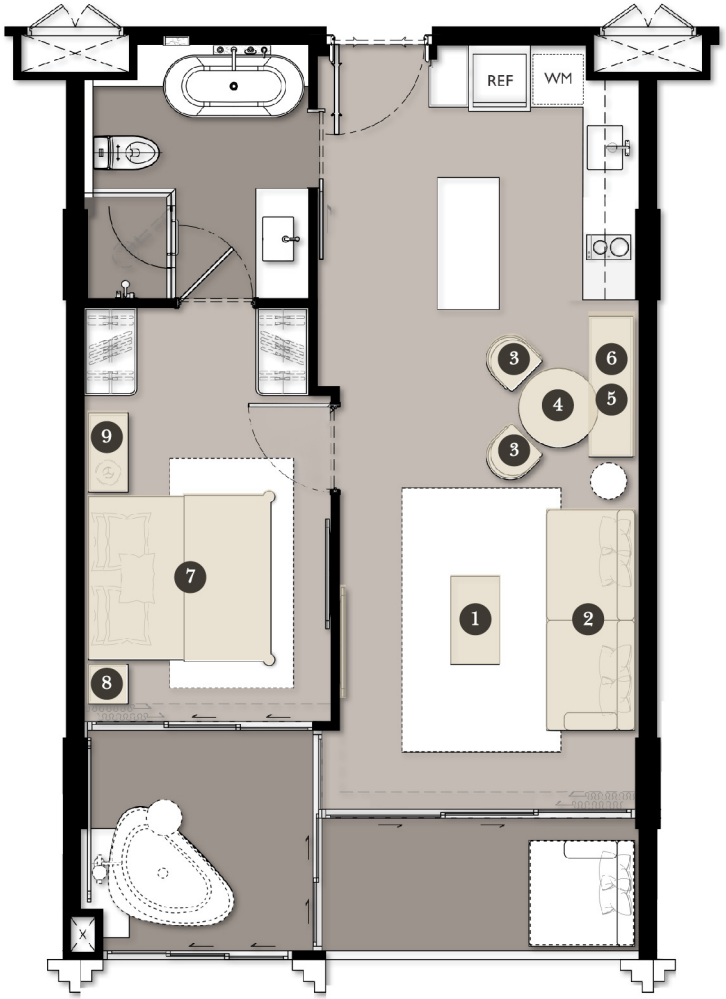



1 COFFEE TABLE



2 SOFA



3 DINING CHAIR(2)



4 DINING TABLE



5 BENCH



6 DECORATIVE PANEL



7 BED WITHOUT MATTRESS



8 SIDE TABLE



9 SIDE TABLE

**Remark : the developer reserves the right to change without prior notice. The identifying areas are approximately.*
Contents and images are for advertising purpose only. The shown layout are stimulated utilization function only.

FURNITURE (2BR-A : 100.66 SQ.M.)





1 COFFEE TABLE



2 SOFA



3 DINING CHAIR(4)



4 DINING TABLE

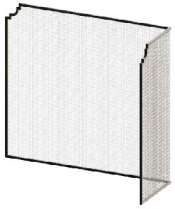

5 DECORATIVE PANEL



6 CEILING LAMP ON ISLAND



7 BED WITHOUT MATTRESS (1)



8 NIGHT TABLE (2)



9 DAYBED



10 BED WITHOUT MATTRESS (2)



11 NIGHT TABLE (1)



12 NIGHT TABLE (1)

**Remark : the developer reserves the right to change without prior notice. The identifying areas are approximately. Contents and images are for advertising purpose only. The shown layout are stimulated utilization function only.*

INTERCONTINENTAL®
PHUKET RESORT
THE RESIDENCES

◆ BUILDING A, B PLAN
1BR-A : 67 sq.m.(Paradise View)
Building A (2nd - 5th FL.)
Building B (2nd FL.)

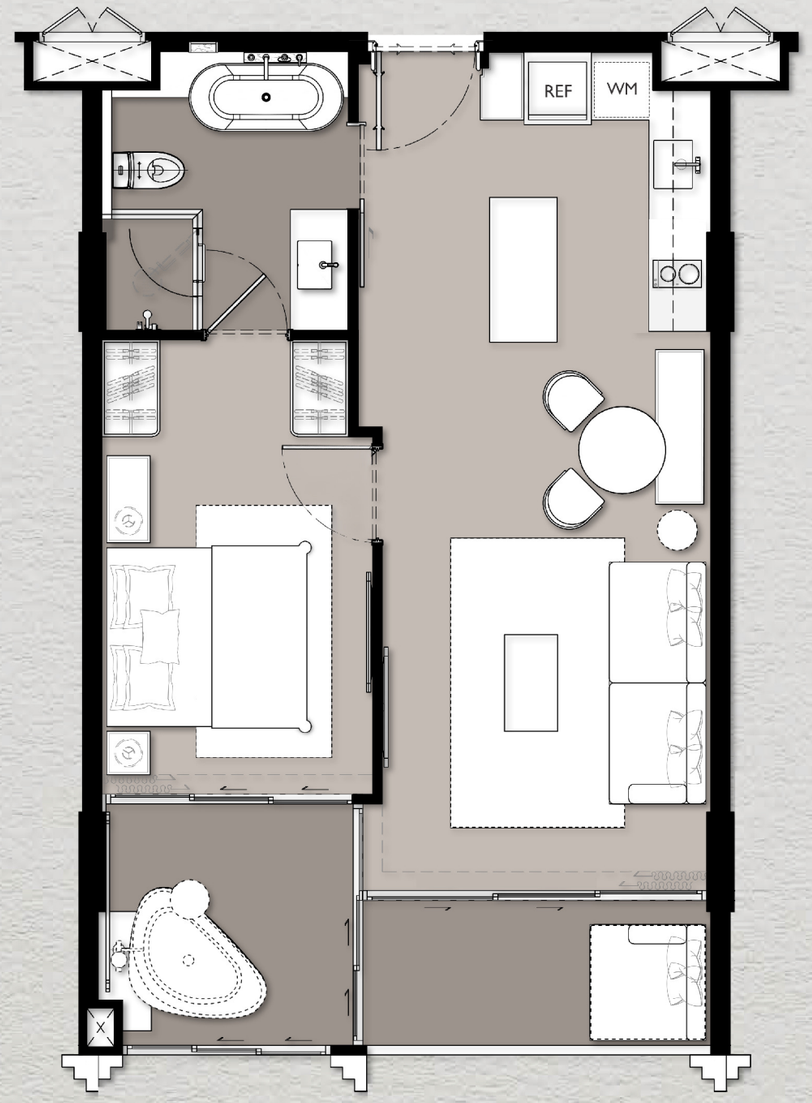

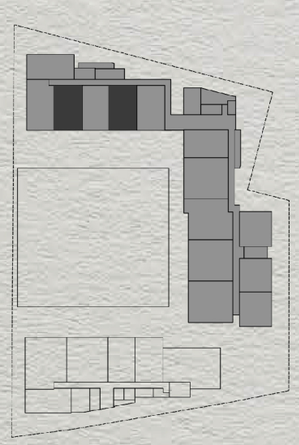

Building A : 2nd - 5th FL.

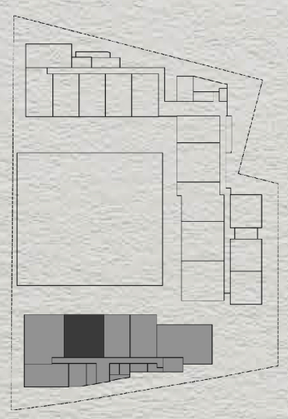

Building B : 2nd FL.



บริษัทฯ ขอสงวนสิทธิ์ในการเปลี่ยนแปลงรายละเอียดตามที่ระบุไว้โดยไม่ต้องแจ้งให้ทราบล่วงหน้า และขนาดพื้นที่ที่ระบุไว้เป็นเพียงการประมาณการ ชื่อรูปแบบการจัดวางเฟอร์นิเจอร์และการแบ่งสัดส่วนรวมถึงรายละเอียดต่างๆ เป็นเพียงการแสดงตัวอย่างการจัดวางพื้นที่ใช้สอยและเพื่อการโฆษณาเท่านั้น
The developer reserves the right to change without prior notice. All numbers and areas are shown aporoximately. Contents and images are for advertising purpose only.

INTERCONTINENTAL®
PHUKET RESORT
THE RESIDENCES

◆ BUILDING B Plan
1BR-A2 : 76.12 sq.m.(CORNER PARADISE VIEW) 2nd FL.

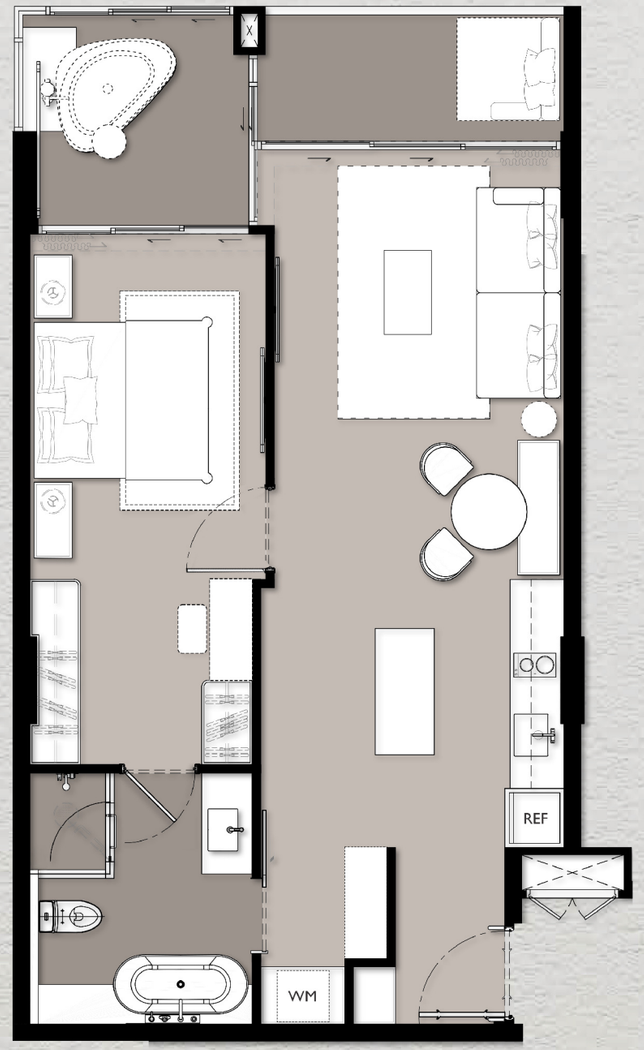

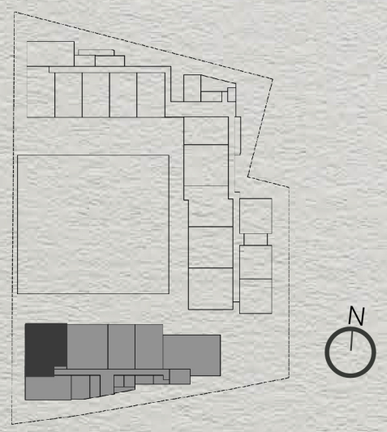

บริษัทฯ ขอสงวนสิทธิ์ในการเปลี่ยนแปลงรายละเอียดตามที่ระบุไว้โดยไม่ต้องแจ้งให้ทราบล่วงหน้า และขนาดพื้นที่ที่ระบุไว้เป็นเพียงการประมาณการ ชื่อรูปแบบการจัดวางเฟอร์นิเจอร์และการแบ่งสัดส่วนรวมถึงรายละเอียดต่างๆ เป็นเพียงการแสดงตัวอย่างการจัดวางพื้นที่ใช้สอยและเพื่อการโฆษณาเท่านั้น
The developer reserves the right to change without prior notice. All numbers and areas are shown aporoximately. Contents and images are for advertising purpose only.

INTERCONTINENTAL®
PHUKET RESORT
THE RESIDENCES

◆ BUILDING A Plan
1BR-A3 : 67.70 sq.m.(PARADISE VIEW) 1st -5th FL.

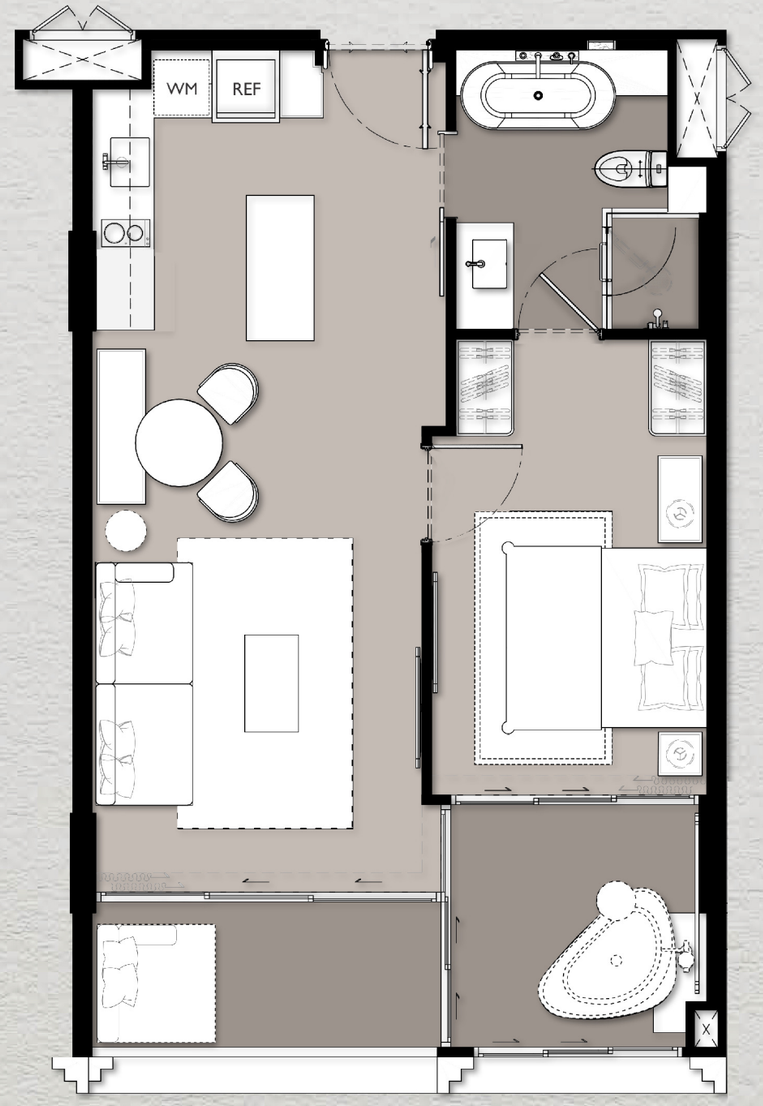

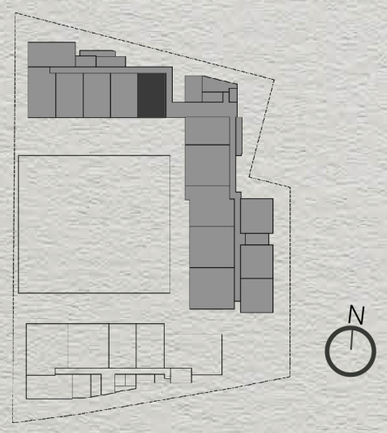

บริษัทฯ ขอสงวนสิทธิ์ในการเปลี่ยนแปลงรายละเอียดตามที่ระบุไว้โดยไม่ต้องแจ้งให้ทราบล่วงหน้า และขนาดพื้นที่ที่ระบุไว้เป็นเพียงการประมาณการ ชื่อรูปแบบการจัดวางเฟอร์นิเจอร์และการแบ่งสัดส่วนรวมถึงรายละเอียดต่างๆ เป็นเพียงการแสดงตัวอย่างการจัดวางพื้นที่ใช้สอยและเพื่อการโฆษณาเท่านั้น
The developer reserves the right to change without prior notice. All numbers and areas are shown aporoximately. Contents and images are for advertising purpose only.

◆ BUILDING A Plan

1BR-A3M : 67.70 sq.m.(PARADISE VIEW) 1st -6th FL.

INTERCONTINENTAL®
PHUKET RESORT
THE RESIDENCES

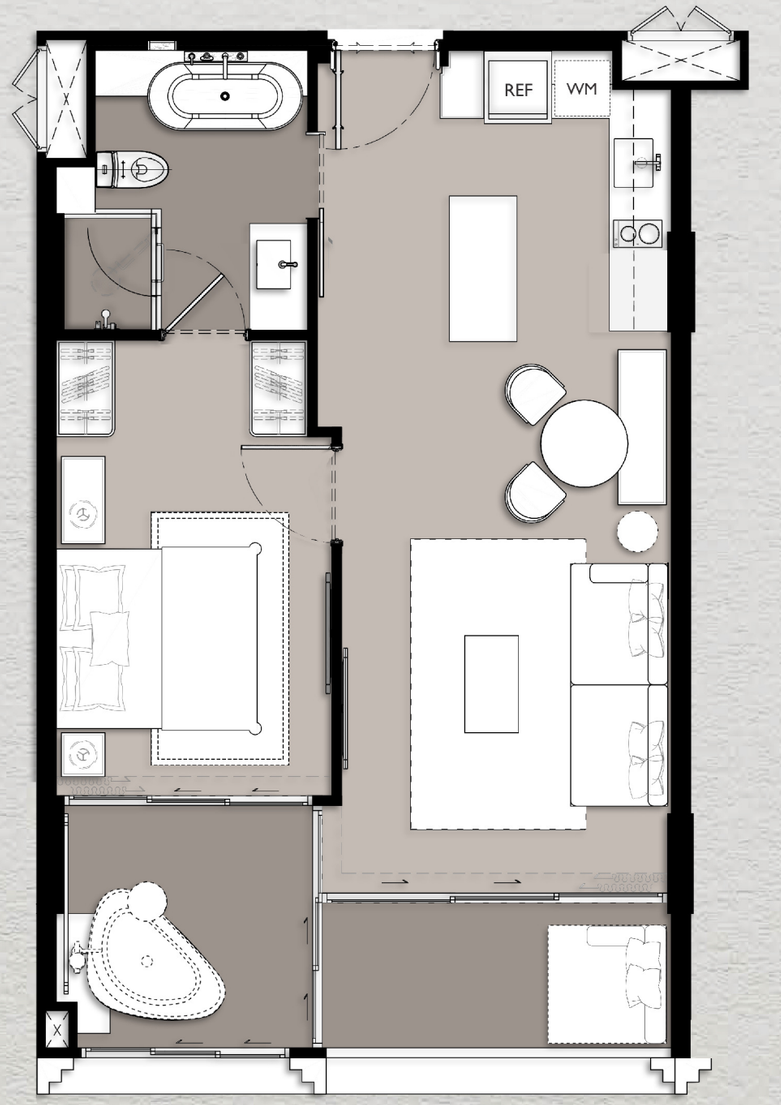

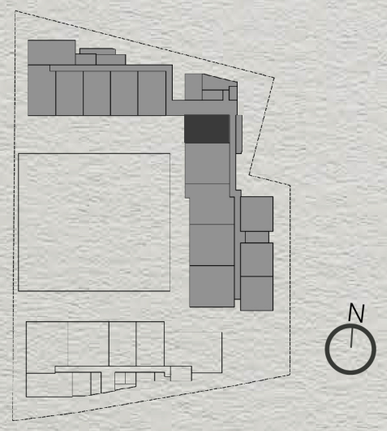

บริษัทฯ ขอสงวนสิทธิ์ในการเปลี่ยนแปลงรายละเอียดตามที่ระบุไว้โดยไม่ต้องแจ้งให้ทราบล่วงหน้า และขนาดพื้นที่ที่ระบุไว้เป็นเพียงการประมาณการ ชื่อรูปแบบการจัดวางเฟอร์นิเจอร์และการแบ่งสัดส่วนรวมถึงรายละเอียดต่างๆ เป็นเพียงการแสดงตัวอย่างการจัดวางพื้นที่ใช้สอยและเพื่อการโฆษณาเท่านั้น
The developer reserves the right to change without prior notice. All numbers and areas are shown aporoximately. Contents and images are for advertising purpose only.

INTERCONTINENTAL®
PHUKET RESORT
THE RESIDENCES

◆ BUILDING A Plan
1BR-AM : 67 sq.m.(Paradise View) 2nd - 5th FL.

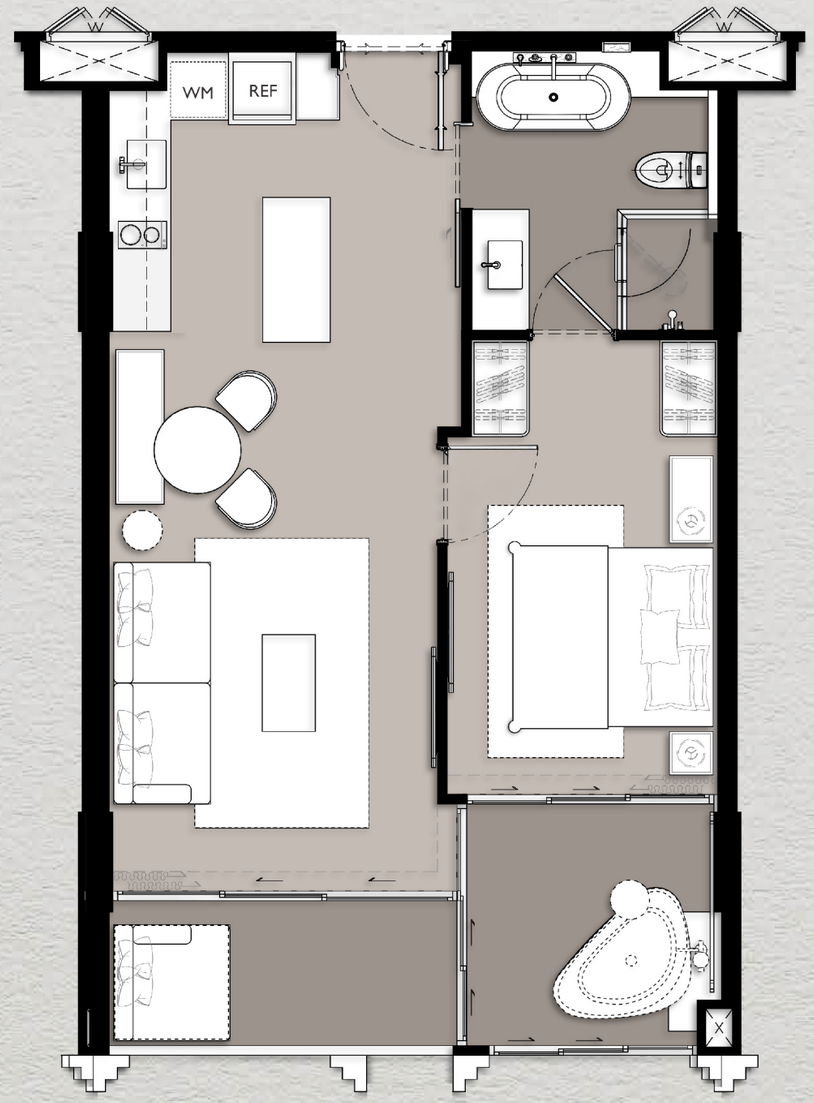

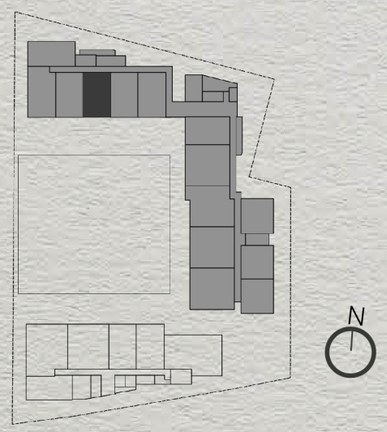

บริษัทฯ ขอสงวนสิทธิ์ในการเปลี่ยนแปลงรายละเอียดตามที่ระบุไว้โดยไม่ต้องแจ้งให้ทราบล่วงหน้า และขนาดพื้นที่ที่ระบุไว้เป็นเพียงการประมาณการ ชื่อรูปแบบการจัดวางเฟอร์นิเจอร์และการแบ่งสัดส่วนรวมถึงรายละเอียดต่างๆ เป็นเพียงการแสดงตัวอย่างการจัดวางพื้นที่ใช้สอยและเพื่อการโฆษณาเท่านั้น
The developer reserves the right to change without prior notice. All numbers and areas are shown aporoximately. Contents and images are for advertising purpose only.

INTERCONTINENTAL®
PHUKET RESORT
THE RESIDENCES

◆ BUILDING A Plan
1BR-B : 67.40 sq.m.(CORNER MOUNTAIN VIEW) 4th -6th FL.

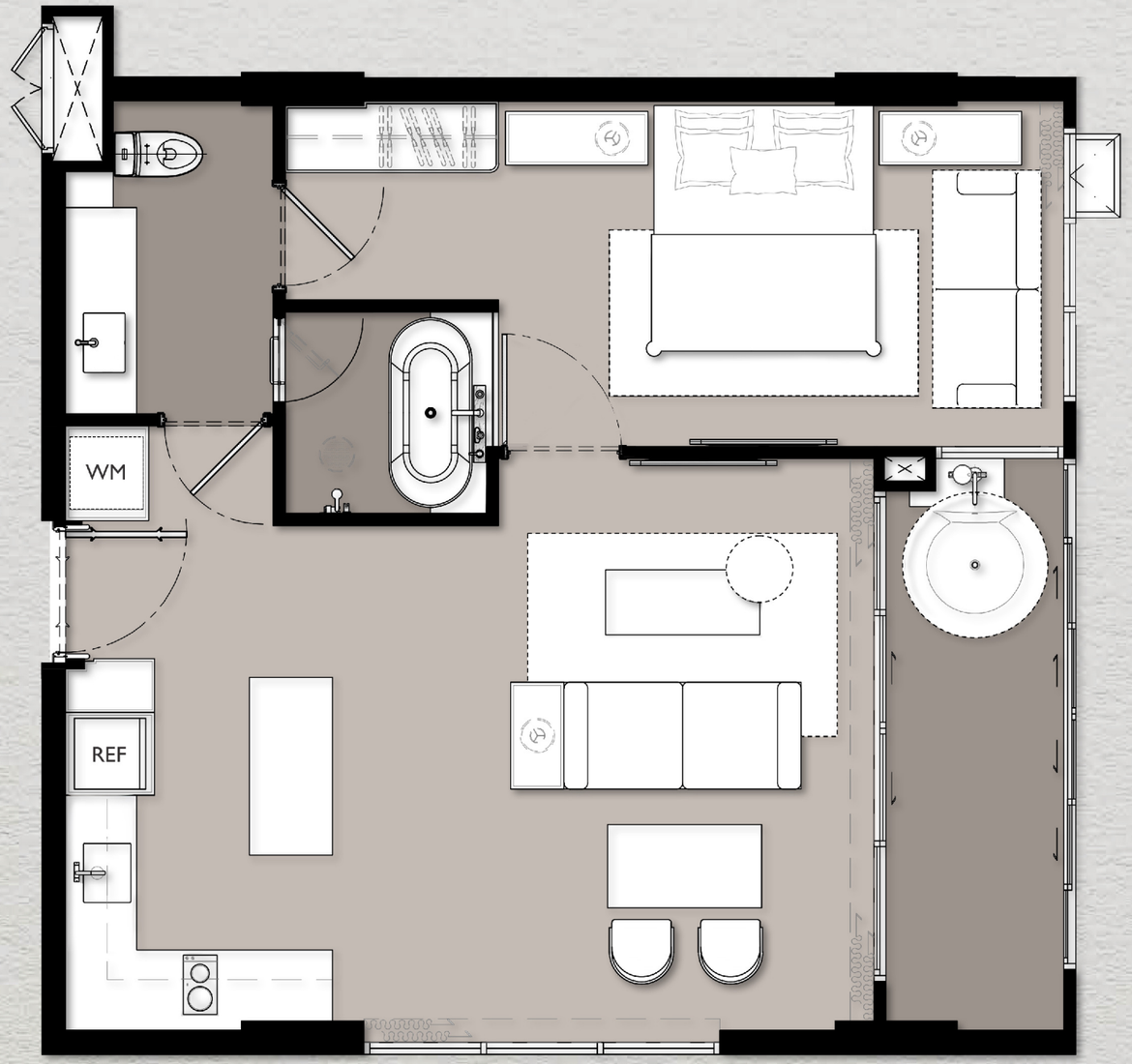

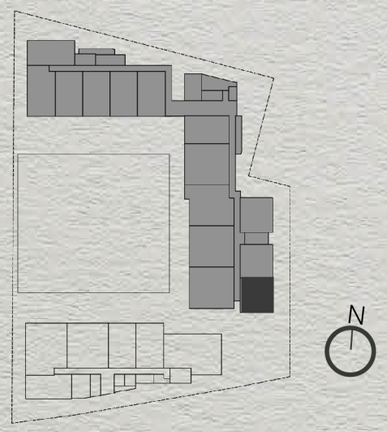

บริษัทฯ ขอสงวนสิทธิ์ในการเปลี่ยนแปลงรายละเอียดตามที่ระบุไว้โดยไม่ต้องแจ้งให้ทราบล่วงหน้า และขนาดพื้นที่ที่ระบุไว้เป็นเพียงการประมาณการ ชื่อรูปแบบการจัดวางเฟอร์นิเจอร์และการแบ่งสัดส่วนรวมถึงรายละเอียดต่างๆ เป็นเพียงการแสดงตัวอย่างการจัดวางพื้นที่ใช้สอยและเพื่อการโฆษณาเท่านั้น
The developer reserves the right to change without prior notice. All numbers and areas are shown aporoximately. Contents and images are for advertising purpose only.

INTERCONTINENTAL®
PHUKET RESORT
THE RESIDENCES

◆ BUILDING A Plan
1BR-B2 : 59.17 sq.m.(MOUNTAIN VIEW) 1st -3rd FL.

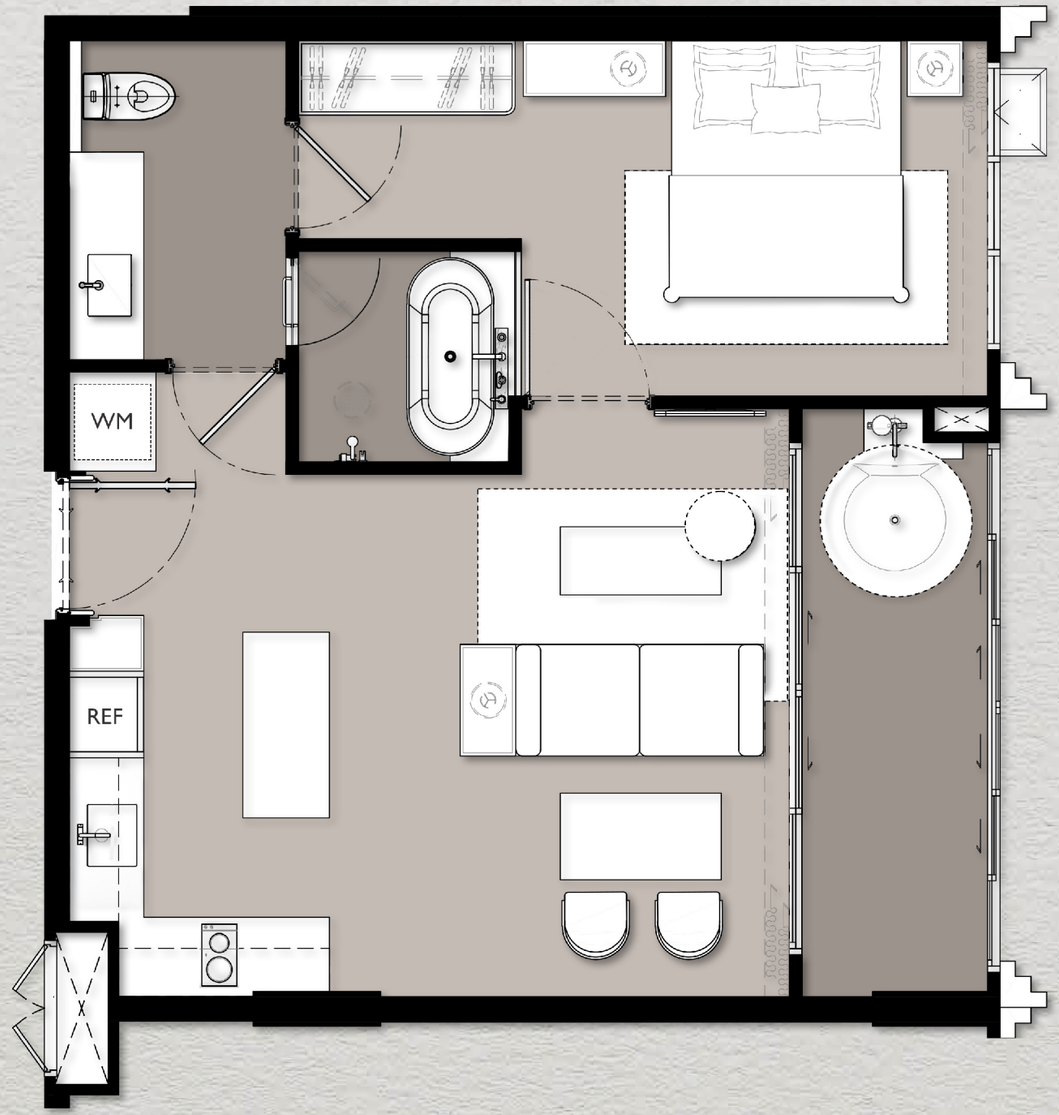

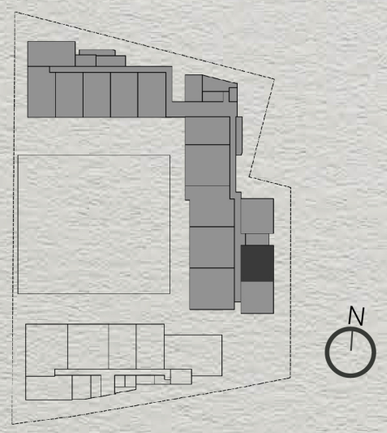

บริษัทฯ ขอสงวนสิทธิ์ในการเปลี่ยนแปลงรายละเอียดตามที่ระบุไว้โดยไม่ต้องแจ้งให้ทราบล่วงหน้า และขนาดพื้นที่ที่ระบุไว้เป็นเพียงการประมาณการ ชื่อรูปแบบการจัดวางเฟอร์นิเจอร์และการแบ่งสัดส่วนรวมถึงรายละเอียดต่างๆ เป็นเพียงการแสดงตัวอย่างการจัดวางพื้นที่ใช้สอยและเพื่อการโฆษณาเท่านั้น
The developer reserves the right to change without prior notice. All numbers and areas are shown aporoximately. Contents and images are for advertising purpose only.

INTERCONTINENTAL®
PHUKET RESORT
THE RESIDENCES

◆ BUILDING A Plan
1BR-B3 : 59.50 sq.m.(CORNER MOUNTAIN VIEW) 1st -3rd FL.

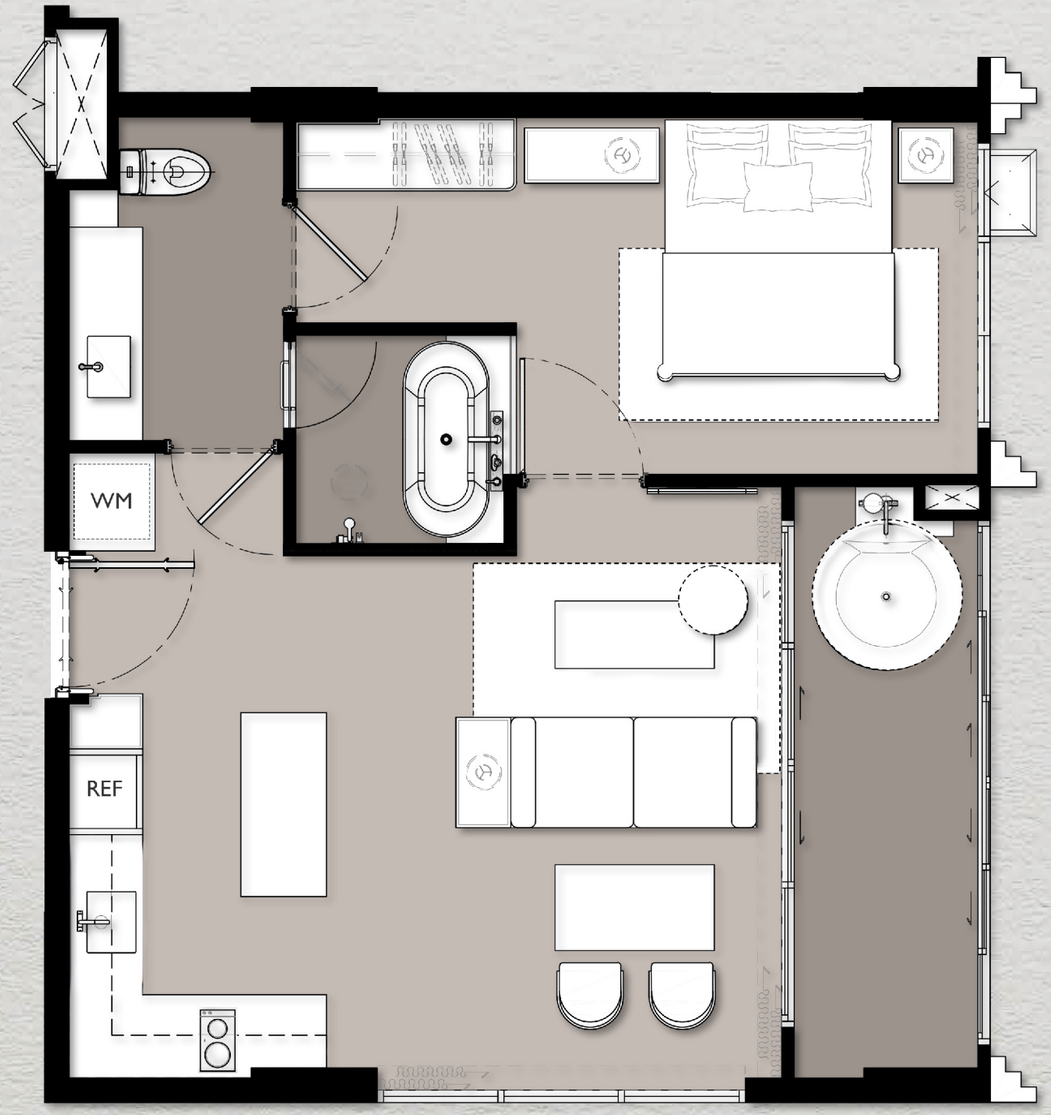

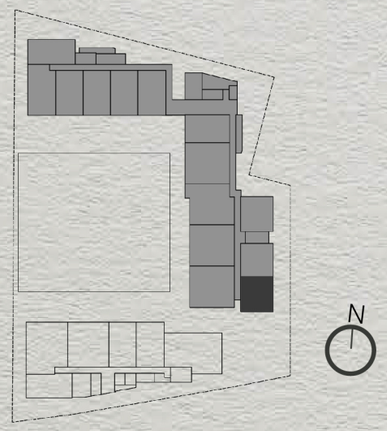

บริษัทฯ ขอสงวนสิทธิ์ในการเปลี่ยนแปลงรายละเอียดตามที่ระบุไว้โดยไม่ต้องแจ้งให้ทราบล่วงหน้า และขนาดพื้นที่ที่ระบุไว้เป็นเพียงการประมาณการ ชื่อรูปแบบการจัดวางเฟอร์นิเจอร์และการแบ่งสัดส่วนรวมถึงรายละเอียดต่างๆ เป็นเพียงการแสดงตัวอย่างการจัดวางพื้นที่ใช้สอยและเพื่อการโฆษณาเท่านั้น
The developer reserves the right to change without prior notice. All numbers and areas are shown aporoximately. Contents and images are for advertising purpose only.

INTERCONTINENTAL®
PHUKET RESORT
THE RESIDENCES

◆ BUILDING A Plan
1BR-B4 : 67.09 sq.m.(MOUNTAIN VIEW) 4th -6th FL.

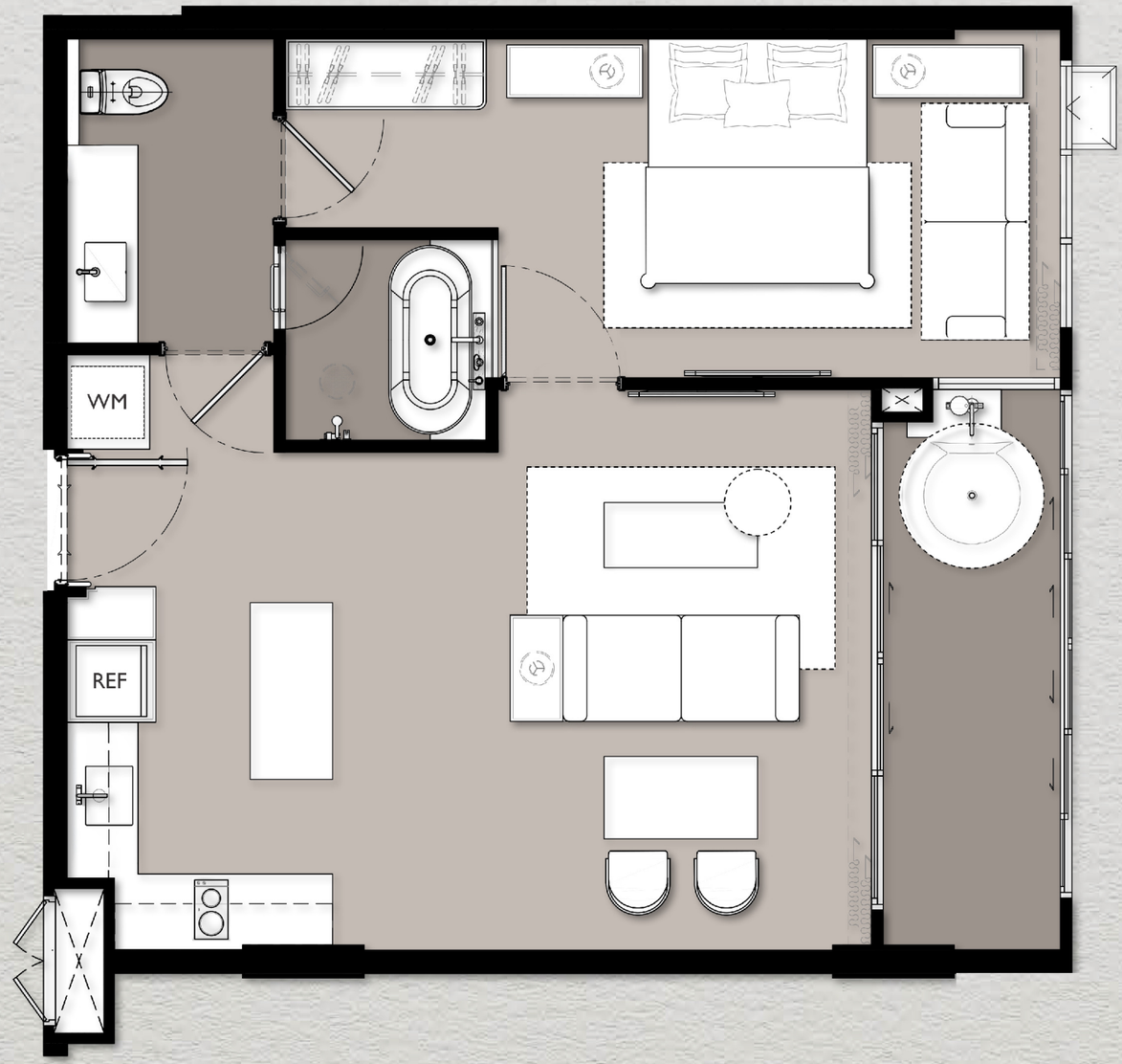

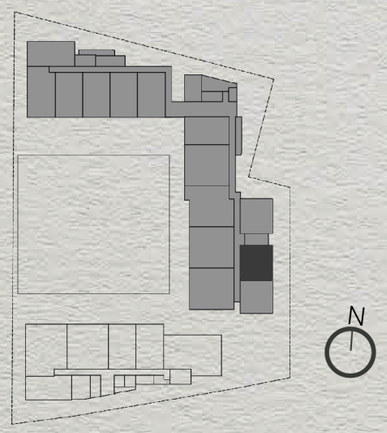

บริษัทฯ ขอสงวนสิทธิ์ในการเปลี่ยนแปลงรายละเอียดตามที่ระบุไว้โดยไม่ต้องแจ้งให้ทราบล่วงหน้า และขนาดพื้นที่ที่ระบุไว้เป็นเพียงการประมาณการ ชื่อรูปแบบการจัดวางเฟอร์นิเจอร์และการแบ่งสัดส่วนรวมถึงรายละเอียดต่างๆ เป็นเพียงการแสดงตัวอย่างการจัดวางพื้นที่ใช้สอยและเพื่อการโฆษณาเท่านั้น
The developer reserves the right to change without prior notice. All numbers and areas are shown aporoximately. Contents and images are for advertising purpose only.

INTERCONTINENTAL®
PHUKET RESORT
THE RESIDENCES

◆ BUILDING A Plan
1BR-B5 : 58.86 sq.m.(CORNER MOUNTAIN VIEW) 1st -3rd FL.

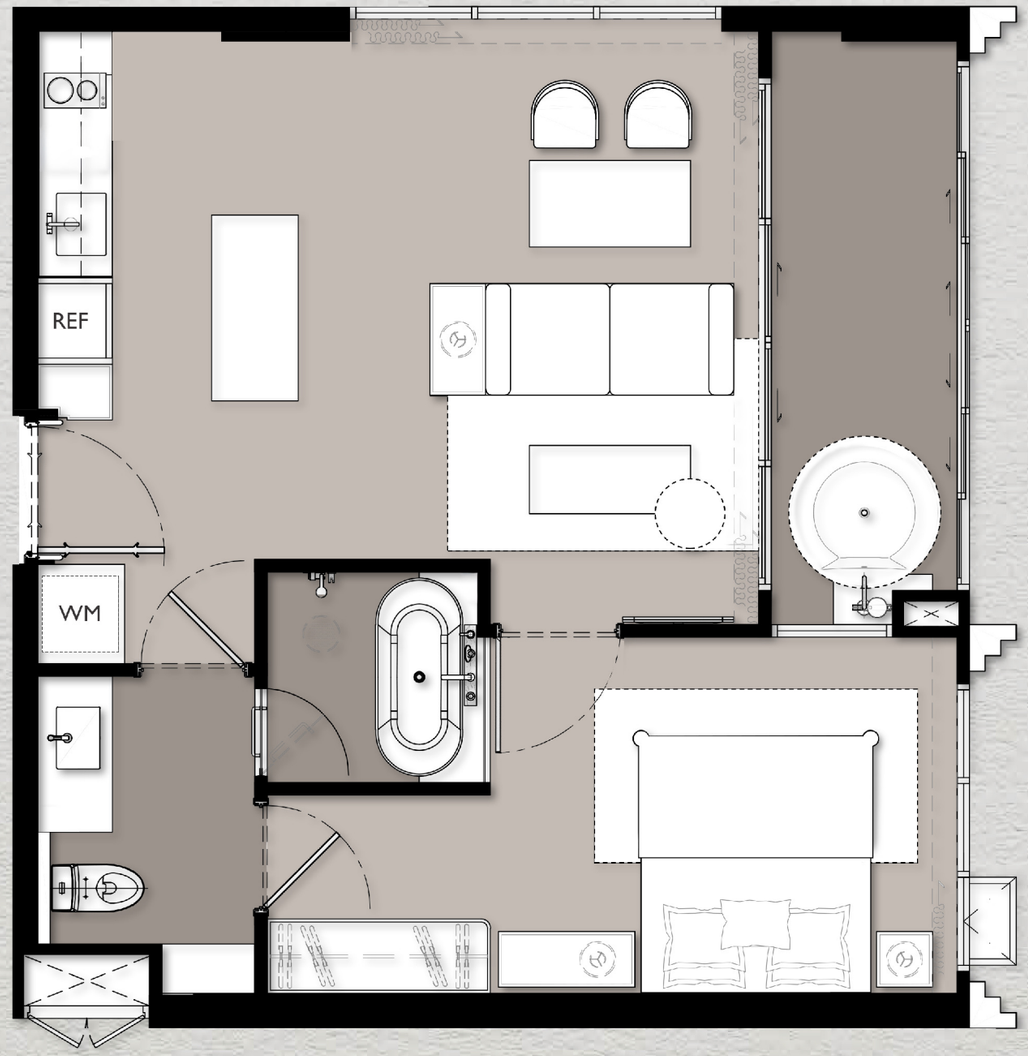

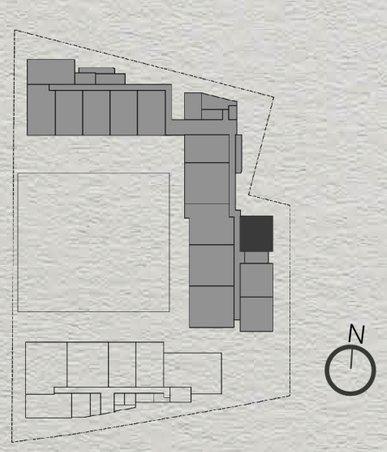

บริษัทฯ ขอสงวนสิทธิ์ในการเปลี่ยนแปลงรายละเอียดตามที่ระบุไว้โดยไม่ต้องแจ้งให้ทราบล่วงหน้า และขนาดพื้นที่ที่ระบุไว้เป็นเพียงการประมาณการ ชื่อรูปแบบการจัดวางเฟอร์นิเจอร์และการแบ่งสัดส่วนรวมถึงรายละเอียดต่างๆ เป็นเพียงการแสดงตัวอย่างการจัดวางพื้นที่ใช้สอยและเพื่อการโฆษณาเท่านั้น
The developer reserves the right to change without prior notice. All numbers and areas are shown aporoximately. Contents and images are for advertising purpose only.

INTERCONTINENTAL®
PHUKET RESORT
THE RESIDENCES

◆ BUILDING A Plan
1BR-B6 : 66.75 sq.m.(CORNER MOUNTAIN VIEW) 4th -7th FL.

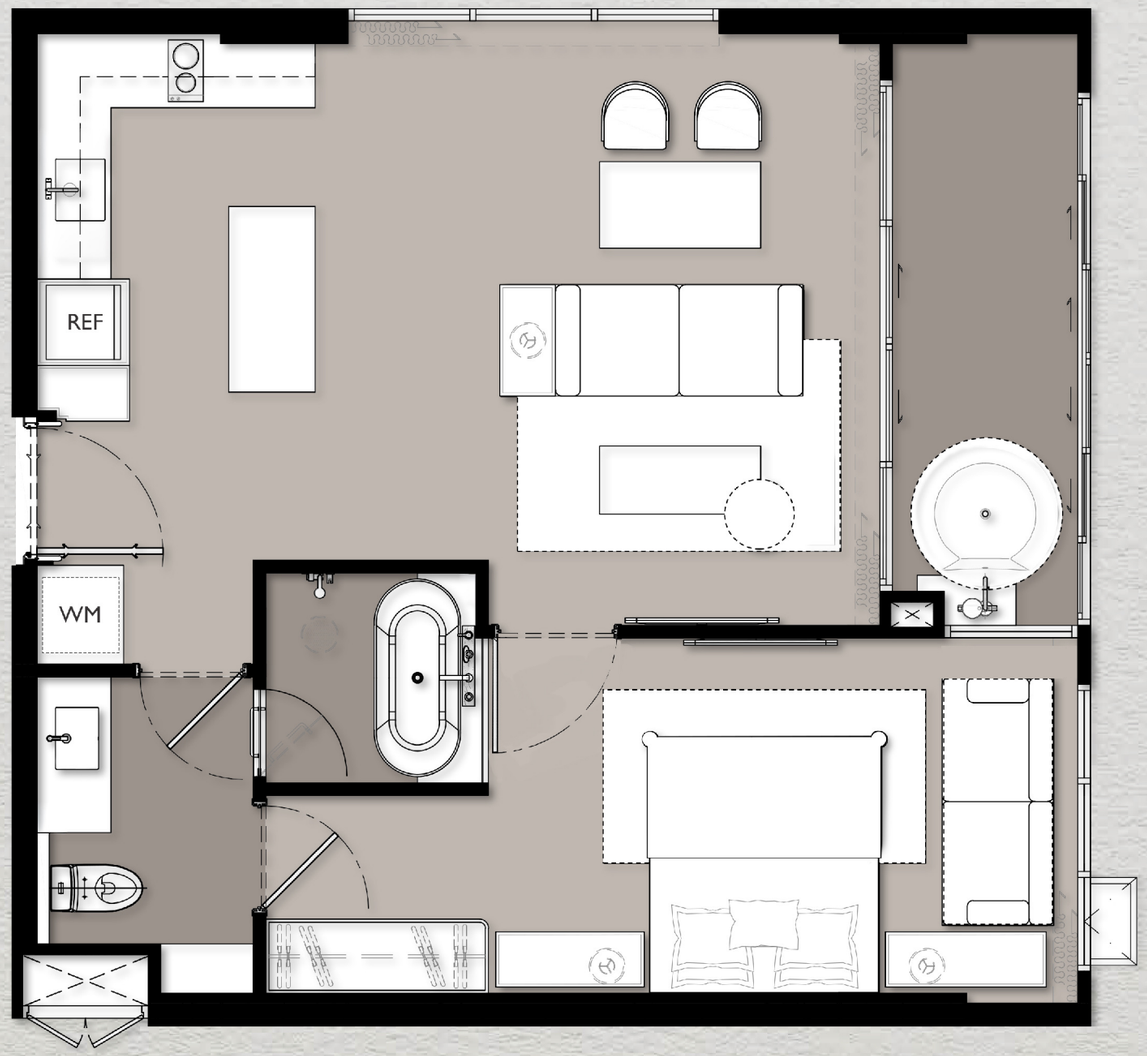

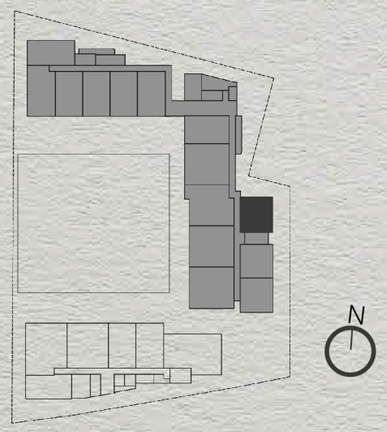

บริษัทฯ ขอสงวนสิทธิ์ในการเปลี่ยนแปลงรายละเอียดตามที่ระบุไว้โดยไม่ต้องแจ้งให้ทราบล่วงหน้า และขนาดพื้นที่ที่ระบุไว้เป็นเพียงการประมาณการ ชื่อรูปแบบการจัดวางเฟอร์นิเจอร์และการแบ่งสัดส่วนรวมถึงรายละเอียดต่างๆ เป็นเพียงการแสดงตัวอย่างการจัดวางพื้นที่ใช้สอยและเพื่อการโฆษณาเท่านั้น
The developer reserves the right to change without prior notice. All numbers and areas are shown aporoximately. Contents and images are for advertising purpose only.

◆ BUILDING A Plan
1BR-D : 61.54 sq.m.(CORNER MOUNTAIN VIEW) 1st -6th FL.

INTERCONTINENTAL®
PHUKET RESORT
THE RESIDENCES

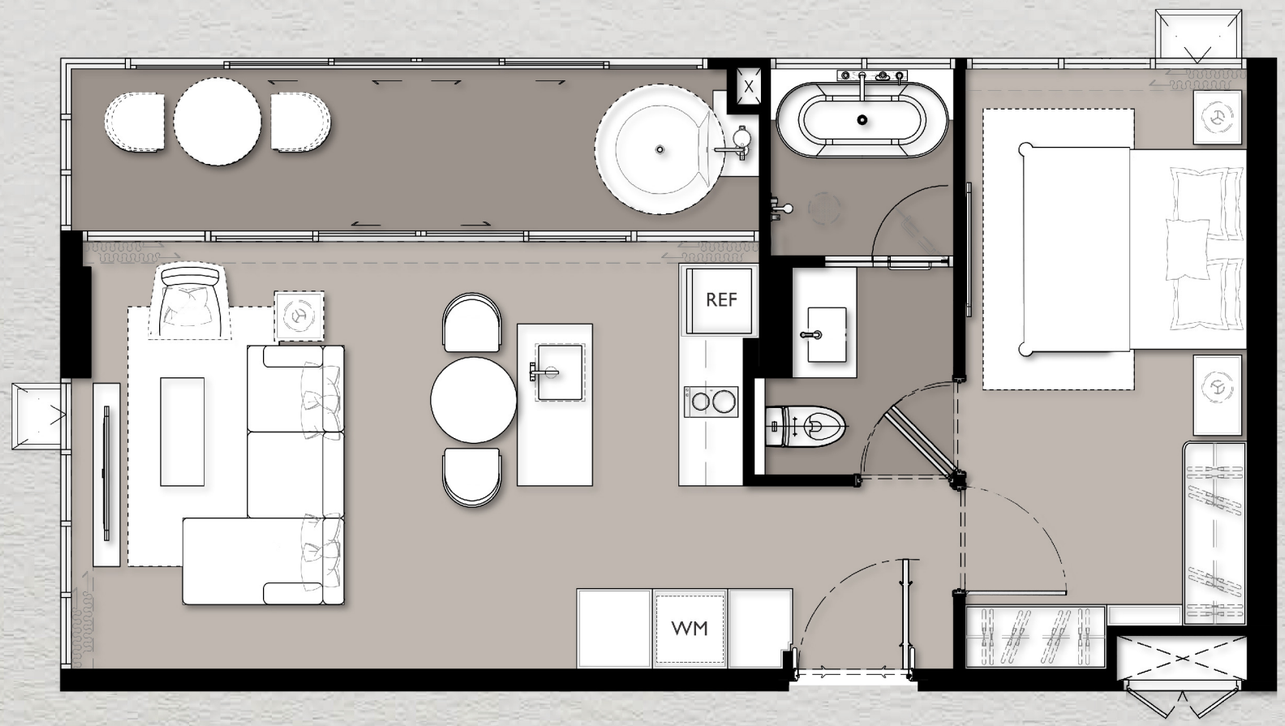

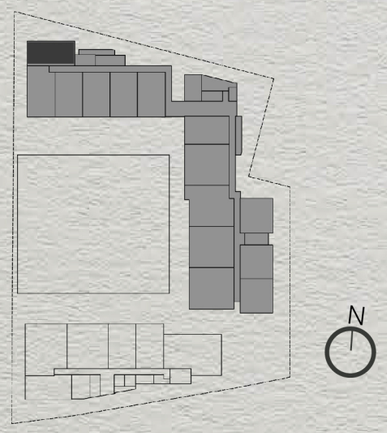

บริษัทฯ ขอสงวนสิทธิ์ในการเปลี่ยนแปลงรายละเอียดตามที่ระบุไว้โดยไม่ต้องแจ้งให้ทราบล่วงหน้า และขนาดพื้นที่ที่ระบุไว้เป็นเพียงการประมาณการ ชื่อรูปแบบการจัดวางเฟอร์นิเจอร์และการแบ่งสัดส่วนรวมถึงรายละเอียดต่างๆ เป็นเพียงการแสดงตัวอย่างการจัดวางพื้นที่ใช้สอยและเพื่อการโฆษณาเท่านั้น
The developer reserves the right to change without prior notice. All numbers and areas are shown aporoximately. Contents and images are for advertising purpose only.

INTERCONTINENTAL®
PHUKET RESORT
THE RESIDENCES

◆ BUILDING A Plan
1BR-E : 74.88 sq.m.(PARADISE VIEW) 2nd - 6th FL.

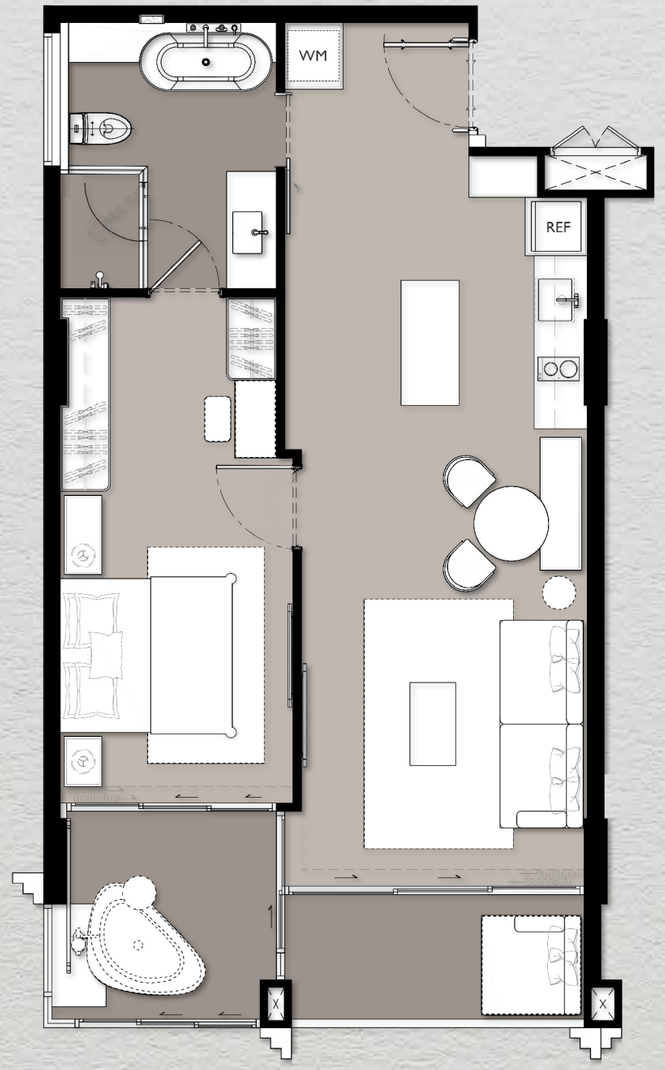

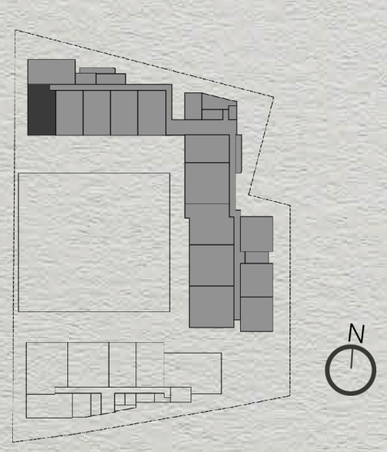

บริษัทฯ ขอสงวนสิทธิ์ในการเปลี่ยนแปลงรายละเอียดตามที่ระบุไว้โดยไม่ต้องแจ้งให้ทราบล่วงหน้า และขนาดพื้นที่ที่ระบุไว้เป็นเพียงการประมาณการ ชื่อรูปแบบการจัดวางเฟอร์นิเจอร์และการแบ่งสัดส่วนรวมถึงรายละเอียดต่างๆ เป็นเพียงการแสดงตัวอย่างการจัดวางพื้นที่ใช้สอยและเพื่อการโฆษณาเท่านั้น
The developer reserves the right to change without prior notice. All numbers and areas are shown aporoximately. Contents and images are for advertising purpose only.

INTERCONTINENTAL®
PHUKET RESORT
THE RESIDENCES

◆ BUILDING B Plan
1BR-F : 61.08 sq.m.(CORNER MOUNTAIN VIEW) 2nd – 6th FL.

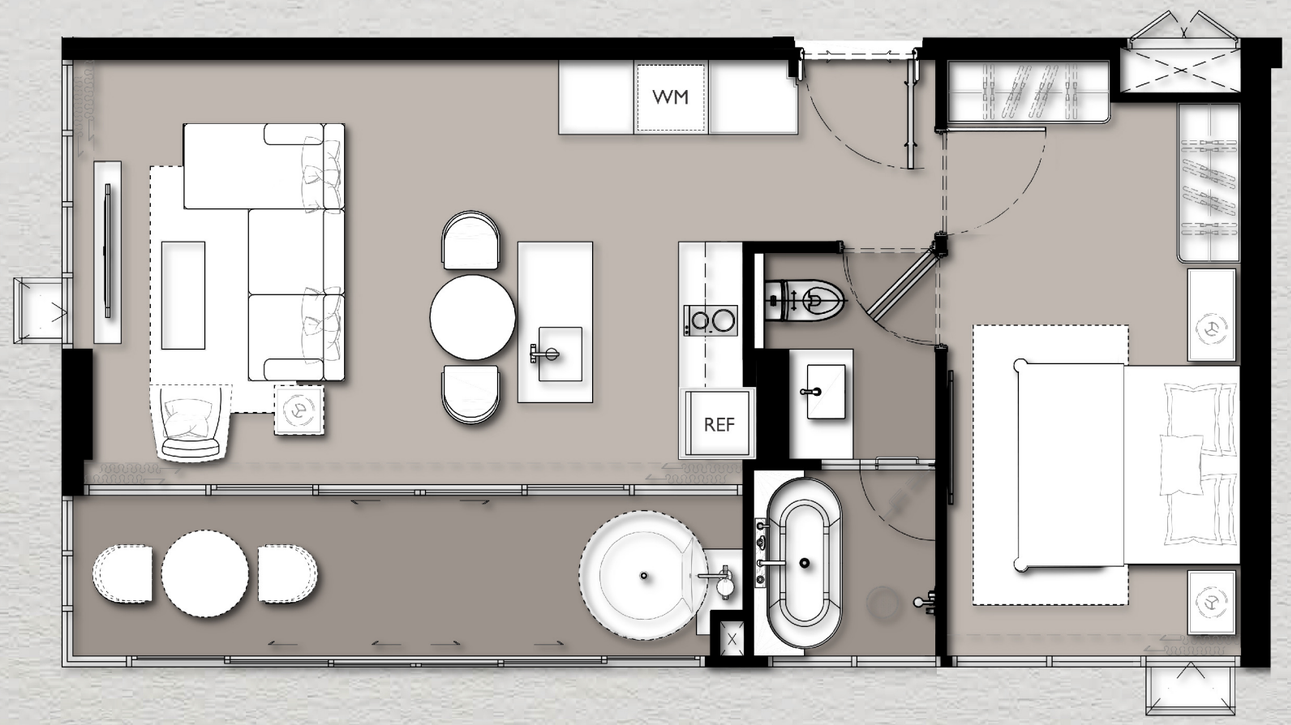

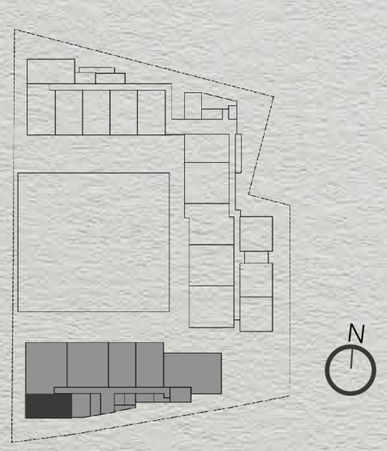

บริษัทฯ ขอสงวนสิทธิ์ในการเปลี่ยนแปลงรายละเอียดตามที่ระบุไว้โดยไม่ต้องแจ้งให้ทราบล่วงหน้า และขนาดพื้นที่ที่ระบุไว้เป็นเพียงการประมาณการ ชื่อรูปแบบการจัดวางเฟอร์นิเจอร์และการแบ่งสัดส่วนรวมถึงรายละเอียดต่างๆ เป็นเพียงการแสดงตัวอย่างการจัดวางพื้นที่ใช้สอยและเพื่อการโฆษณาเท่านั้น
The developer reserves the right to change without prior notice. All numbers and areas are shown aporoximately. Contents and images are for advertising purpose only.

INTERCONTINENTAL®
PHUKET RESORT
THE RESIDENCES

◆ BUILDING A,B Plan

2BR-A : 100.66 sq.m.(PARADISE VIEW)

Building A : (2nd – 7th FL.)

Building B : (3rd - 6th FL.)

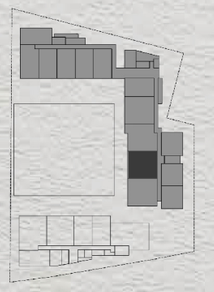

Building A : 2nd - 6th FL.

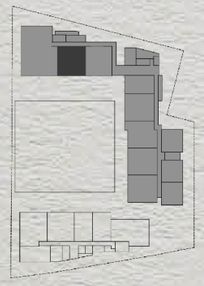

Building A : 7th FL.

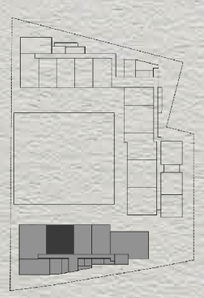

Building B : 3rd - 6th FL.



บริษัทฯ ขอสงวนสิทธิ์ในการเปลี่ยนแปลงรายละเอียดตามที่ระบุไว้โดยไม่ต้องแจ้งให้ทราบล่วงหน้า และขนาดพื้นที่ที่ระบุไว้เป็นเพียงการประมาณการ ชื่อรูปแบบการจัดวางเฟอร์นิเจอร์และการแบ่งสัดส่วนรวมถึงรายละเอียดต่างๆ เป็นเพียงการแสดงตัวอย่างการจัดวางพื้นที่ใช้สอยและเพื่อการโฆษณาเท่านั้น
The developer reserves the right to change without prior notice. All numbers and areas are shown aporoximately. Contents and images are for advertising purpose only.

INTERCONTINENTAL®
PHUKET RESORT
THE RESIDENCES

◆ BUILDING A Plan
2BR-A2 : 100.78 sq.m.(PARADISE VIEW) 2nd – 6th FL.



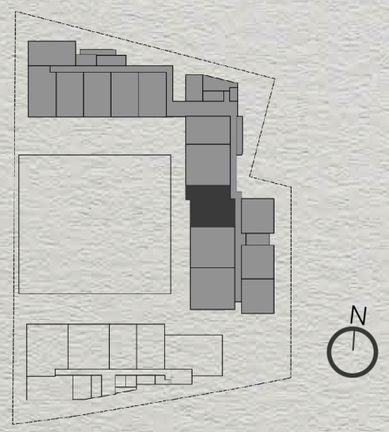

บริษัทฯ ขอสงวนสิทธิ์ในการเปลี่ยนแปลงรายละเอียดตามที่ระบุไว้โดยไม่ต้องแจ้งให้ทราบล่วงหน้า และขนาดพื้นที่ที่ระบุไว้เป็นเพียงการประมาณการ ชื่อรูปแบบการจัดวางเฟอร์นิเจอร์และการแบ่งสัดส่วนรวมถึงรายละเอียดต่างๆ เป็นเพียงการแสดงตัวอย่างการจัดวางพื้นที่ใช้สอยและเพื่อการโฆษณาเท่านั้น
The developer reserves the right to change without prior notice. All numbers and areas are shown aporoximately. Contents and images are for advertising purpose only.

INTERCONTINENTAL®
PHUKET RESORT
THE RESIDENCES

◆ BUILDING A Plan
2BR-A3 : 100.60 sq.m.(PARADISE VIEW) 2nd – 6th FL.



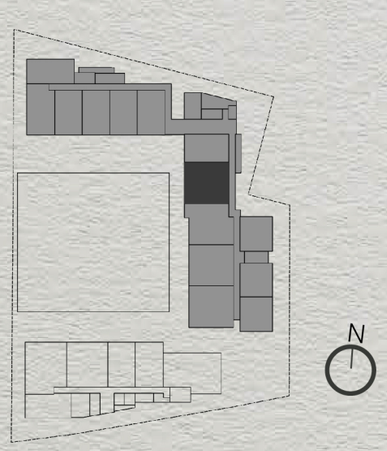

บริษัทฯ ขอสงวนสิทธิ์ในการเปลี่ยนแปลงรายละเอียดตามที่ระบุไว้โดยไม่ต้องแจ้งให้ทราบล่วงหน้า และขนาดพื้นที่ที่ระบุไว้เป็นเพียงการประมาณการ ชื่อรูปแบบการจัดวางเฟอร์นิเจอร์และการแบ่งสัดส่วนรวมถึงรายละเอียดต่างๆ เป็นเพียงการแสดงตัวอย่างการจัดวางพื้นที่ใช้สอยและเพื่อการโฆษณาเท่านั้น
The developer reserves the right to change without prior notice. All numbers and areas are shown aporoximately. Contents and images are for advertising purpose only.

INTERCONTINENTAL®
PHUKET RESORT
THE RESIDENCES

◆ BUILDING A Plan
2BR-A4 : 100.16 sq.m.(CORNER PARADISE VIEW) 2nd – 6th FL.



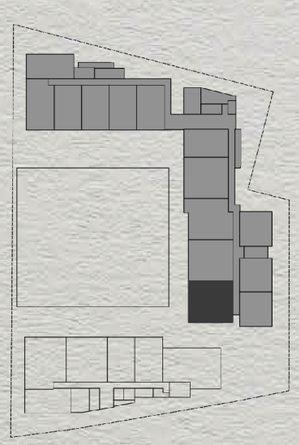



บริษัทฯ ขอสงวนสิทธิ์ในการเปลี่ยนแปลงรายละเอียดตามที่ระบุไว้โดยไม่ต้องแจ้งให้ทราบล่วงหน้า และขนาดพื้นที่ที่ระบุไว้เป็นเพียงการประมาณการ ชื่อรูปแบบการจัดวางเฟอร์นิเจอร์และการแบ่งสัดส่วนรวมถึงรายละเอียดต่างๆ เป็นเพียงการแสดงตัวอย่างการจัดวางพื้นที่ใช้สอยและเพื่อการโฆษณาเท่านั้น
The developer reserves the right to change without prior notice. All numbers and areas are shown aporoximately. Contents and images are for advertising purpose only.

◆ BUILDING A Plan

2BR-A5 : 102.02 sq.m.(PARADISE VIEW) 7th FL.

INTERCONTINENTAL®
PHUKET RESORT
THE RESIDENCES



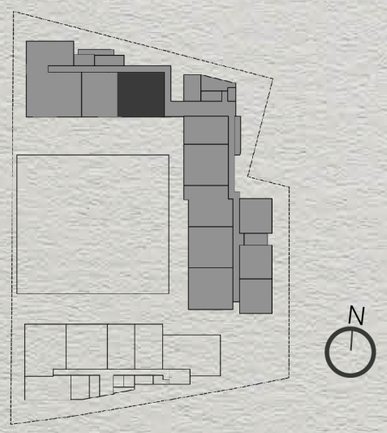

บริษัทฯ ขอสงวนสิทธิ์ในการเปลี่ยนแปลงรายละเอียดตามที่ระบุไว้โดยไม่ต้องแจ้งให้ทราบล่วงหน้า และขนาดพื้นที่ที่ระบุไว้เป็นเพียงการประมาณการ ชื่อรูปแบบการจัดวางเฟอร์นิเจอร์และการแบ่งสัดส่วนรวมถึงรายละเอียดต่างๆ เป็นเพียงการแสดงตัวอย่างการจัดวางพื้นที่ใช้สอยและเพื่อการโฆษณาเท่านั้น
The developer reserves the right to change without prior notice. All numbers and areas are shown aporoximately. Contents and images are for advertising purpose only.

INTERCONTINENTAL®
PHUKET RESORT
THE RESIDENCES

◆ BUILDING B Plan
2BR-B : 111.35 sq.m.(CORNER COURT VIEW) 3rd - 6th FL.



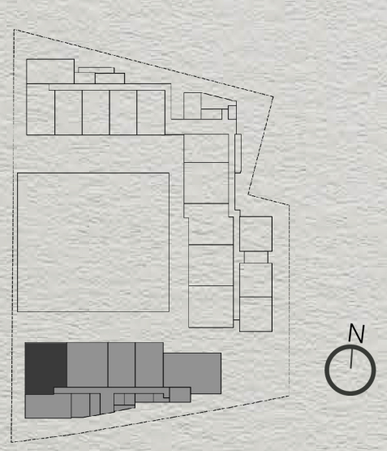

บริษัทฯ ขอสงวนสิทธิ์ในการเปลี่ยนแปลงรายละเอียดตามที่ระบุไว้โดยไม่ต้องแจ้งให้ทราบล่วงหน้า และขนาดพื้นที่ที่ระบุไว้เป็นเพียงการประมาณการ ชื่อรูปแบบการจัดวางเฟอร์นิเจอร์และการแบ่งสัดส่วนรวมถึงรายละเอียดต่างๆ เป็นเพียงการแสดงตัวอย่างการจัดวางพื้นที่ใช้สอยและเพื่อการโฆษณาเท่านั้น
The developer reserves the right to change without prior notice. All numbers and areas are shown aporoximately. Contents and images are for advertising purpose only.

INTERCONTINENTAL®
PHUKET RESORT
THE RESIDENCES

◆ BUILDING B Plan

2BR-C (PLUS) : 117.50 sq.m.(CORNER MOUNTAIN VIEW) 3rd - 7th FL.



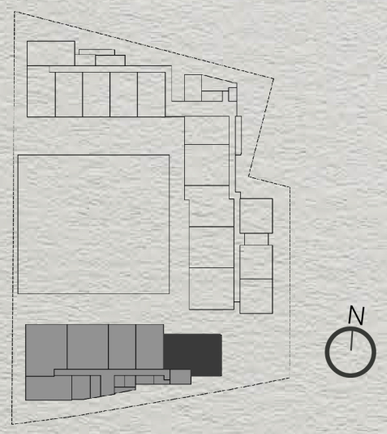

บริษัทฯ ขอสงวนสิทธิ์ในการเปลี่ยนแปลงรายละเอียดตามที่ระบุไว้โดยไม่ต้องแจ้งให้ทราบล่วงหน้า และขนาดพื้นที่ที่ระบุไว้เป็นเพียงการประมาณการ ชื่อรูปแบบการจัดวางเฟอร์นิเจอร์และการแบ่งสัดส่วนรวมถึงรายละเอียดต่างๆ เป็นเพียงการแสดงตัวอย่างการจัดวางพื้นที่ใช้สอยและเพื่อการโฆษณาเท่านั้น
The developer reserves the right to change without prior notice. All numbers and areas are shown aporoximately. Contents and images are for advertising purpose only.

◆ BUILDING A Plan
2BR-COMBINE A1 (PLUS) : 134.04 sq.m.(PARADISE VIEW) 6th FL.

INTERCONTINENTAL®
PHUKET RESORT
THE RESIDENCES



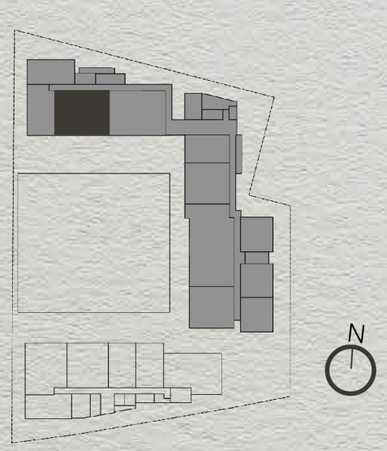

บริษัทฯ ขอสงวนสิทธิ์ในการเปลี่ยนแปลงรายละเอียดตามที่ระบุไว้โดยไม่ต้องแจ้งให้ทราบล่วงหน้า และขนาดพื้นที่ที่ระบุไว้เป็นเพียงการประมาณการ ชื่อรูปแบบการจัดวางเฟอร์นิเจอร์และการแบ่งสัดส่วนรวมถึงรายละเอียดต่างๆ เป็นเพียงการแสดงตัวอย่างการจัดวางพื้นที่ใช้สอยและเพื่อการโฆษณาเท่านั้น
The developer reserves the right to change without prior notice. All numbers and areas are shown aporoximately. Contents and images are for advertising purpose only.

INTERCONTINENTAL®
PHUKET RESORT
THE RESIDENCES

◆ BUILDING A Plan
2BR-COMBINE A2 (PLUS) : 134.87 sq.m.(PARADISE VIEW) 6th FL.



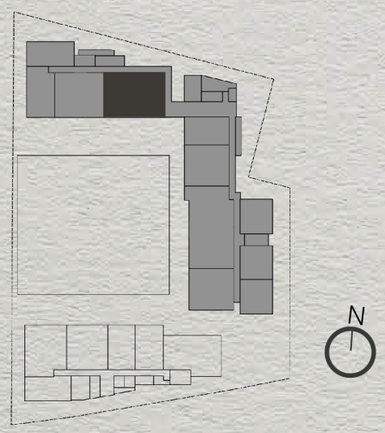

บริษัทฯ ขอสงวนสิทธิ์ในการเปลี่ยนแปลงรายละเอียดตามที่ระบุไว้โดยไม่ต้องแจ้งให้ทราบล่วงหน้า และขนาดพื้นที่ที่ระบุไว้เป็นเพียงการประมาณการ ชื่อรูปแบบการจัดวางเฟอร์นิเจอร์และการแบ่งสัดส่วนรวมถึงรายละเอียดต่างๆ เป็นเพียงการแสดงตัวอย่างการจัดวางพื้นที่ใช้สอยและเพื่อการโฆษณาเท่านั้น
The developer reserves the right to change without prior notice. All numbers and areas are shown aporoximately. Contents and images are for advertising purpose only.

INTERCONTINENTAL®
PHUKET RESORT
THE RESIDENCES

◆ BUILDING B Plan
2BR-COMBINE B : 134.20 sq.m.(PARADISE VIEW) 3rd-6th FL.

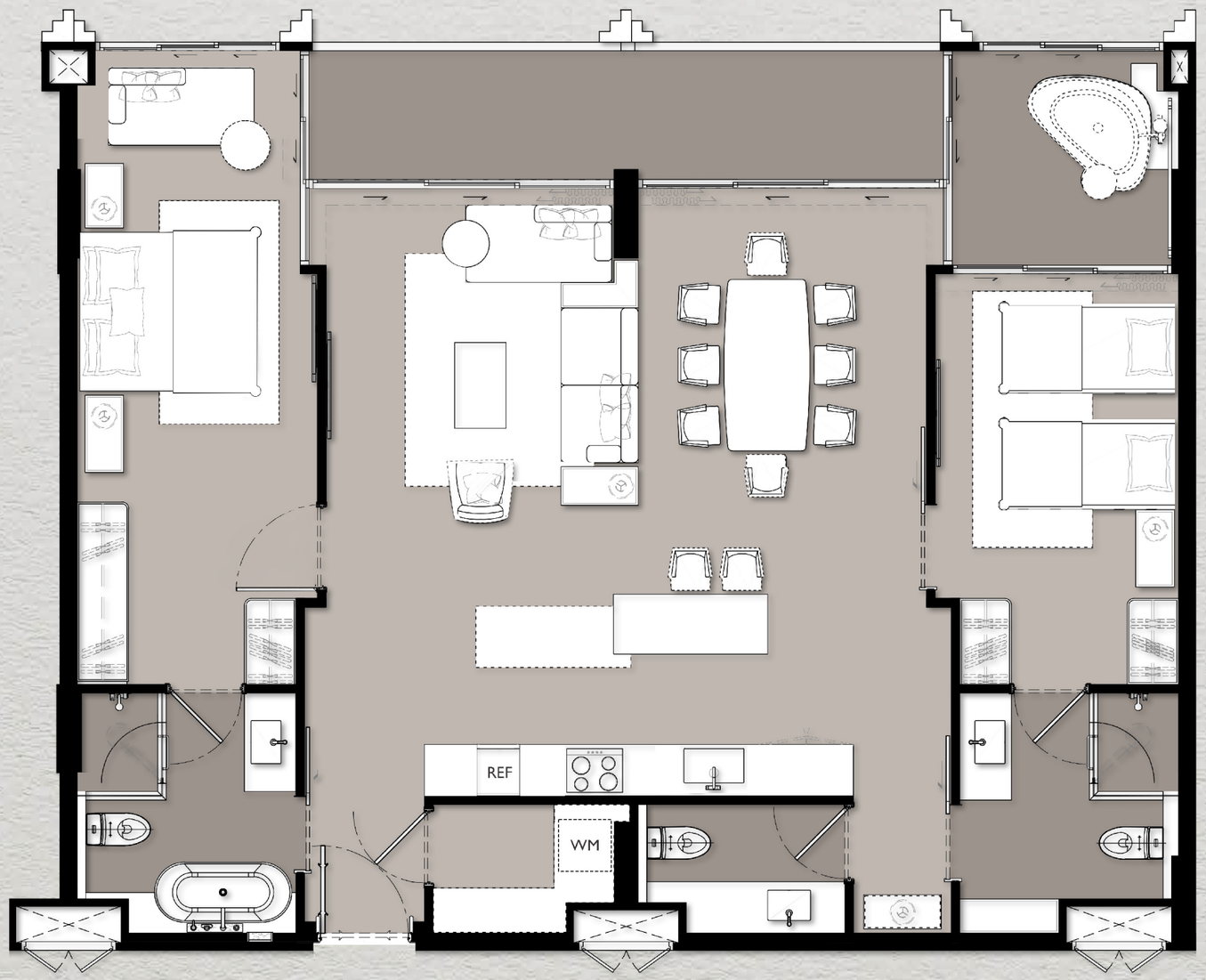

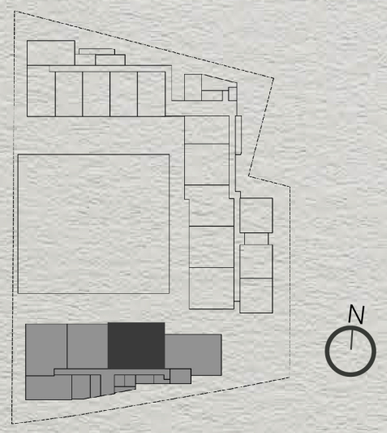

บริษัทฯ ขอสงวนสิทธิ์ในการเปลี่ยนแปลงรายละเอียดตามที่ระบุไว้โดยไม่ต้องแจ้งให้ทราบล่วงหน้า และขนาดพื้นที่ที่ระบุไว้เป็นเพียงการประมาณการ ชื่อรูปแบบการจัดวางเฟอร์นิเจอร์และการแบ่งสัดส่วนรวมถึงรายละเอียดต่างๆ เป็นเพียงการแสดงตัวอย่างการจัดวางพื้นที่ใช้สอยและเพื่อการโฆษณาเท่านั้น
The developer reserves the right to change without prior notice. All numbers and areas are shown aporoximately. Contents and images are for advertising purpose only.

INTERCONTINENTAL®
PHUKET RESORT
THE RESIDENCES

◆ BUILDING A Plan
2BR-POOL A : 178.70 sq.m.(PARADISE VIEW) 1st FL.



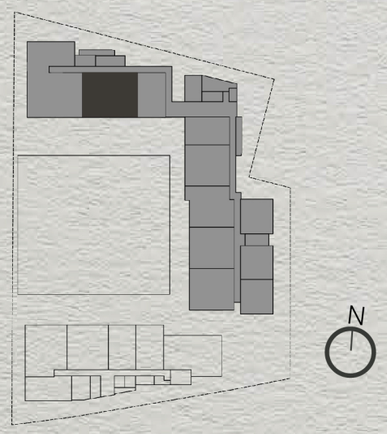

บริษัทฯ ขอสงวนสิทธิ์ในการเปลี่ยนแปลงรายละเอียดตามที่ระบุไว้โดยไม่ต้องแจ้งให้ทราบล่วงหน้า และขนาดพื้นที่ที่ระบุไว้เป็นเพียงการประมาณการ ชื่อรูปแบบการจัดวางเฟอร์นิเจอร์และการแบ่งสัดส่วนรวมถึงรายละเอียดต่างๆ เป็นเพียงการแสดงตัวอย่างการจัดวางพื้นที่ใช้สอยและเพื่อการโฆษณาเท่านั้น
The developer reserves the right to change without prior notice. All numbers and areas are shown aporoximately. Contents and images are for advertising purpose only.

INTERCONTINENTAL®
PHUKET RESORT
THE RESIDENCES

◆ BUILDING A Plan
2BR-POOL A2 : 188.08 sq.m.(CORNER PARADISE VIEW) 1st FL.



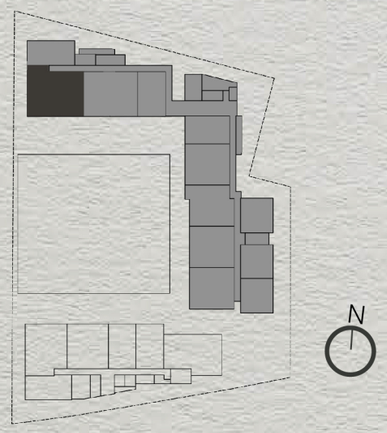

บริษัทฯ ขอสงวนสิทธิ์ในการเปลี่ยนแปลงรายละเอียดตามที่ระบุไว้โดยไม่ต้องแจ้งให้ทราบล่วงหน้า และขนาดพื้นที่ที่ระบุไว้เป็นเพียงการประมาณการ ชื่อรูปแบบการจัดวางเฟอร์นิเจอร์และการแบ่งสัดส่วนรวมถึงรายละเอียดต่างๆ เป็นเพียงการแสดงตัวอย่างการจัดวางพื้นที่ใช้สอยและเพื่อการโฆษณาเท่านั้น
The developer reserves the right to change without prior notice. All numbers and areas are shown aporoximately. Contents and images are for advertising purpose only.

INTERCONTINENTAL®
PHUKET RESORT
THE RESIDENCES

◆ BUILDING A Plan
2BR-POOL A3 : 169.36 sq.m.(CORNER PARADISE VIEW) 1st FL.



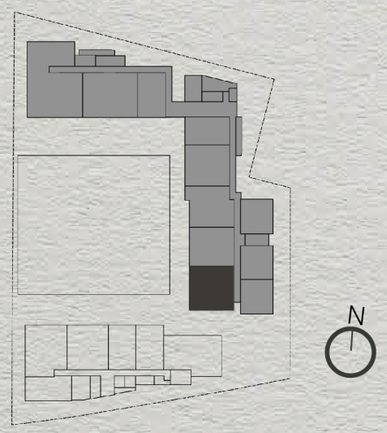

บริษัทฯ ขอสงวนสิทธิ์ในการเปลี่ยนแปลงรายละเอียดตามที่ระบุไว้โดยไม่ต้องแจ้งให้ทราบล่วงหน้า และขนาดพื้นที่ที่ระบุไว้เป็นเพียงการประมาณการ ชื่อรูปแบบการจัดวางเฟอร์นิเจอร์และการแบ่งสัดส่วนรวมถึงรายละเอียดต่างๆ เป็นเพียงการแสดงตัวอย่างการจัดวางพื้นที่ใช้สอยและเพื่อการโฆษณาเท่านั้น
The developer reserves the right to change without prior notice. All numbers and areas are shown aporoximately. Contents and images are for advertising purpose only.

◆ BUILDING A Plan
2BR-POOL A4 : 179.50 sq.m.(PARADISE VIEW) 1st FL.

INTERCONTINENTAL®
PHUKET RESORT
THE RESIDENCES



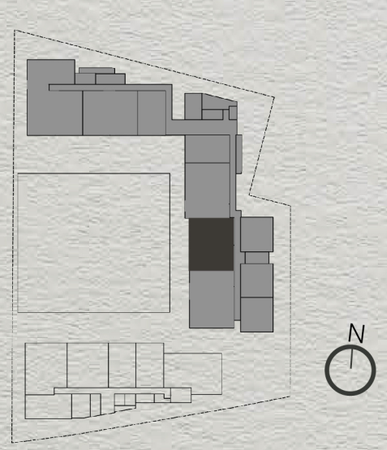

บริษัทฯ ขอสงวนสิทธิ์ในการเปลี่ยนแปลงรายละเอียดตามที่ระบุไว้โดยไม่ต้องแจ้งให้ทราบล่วงหน้า และขนาดพื้นที่ที่ระบุไว้เป็นเพียงการประมาณการ ชื่อรูปแบบการจัดวางเฟอร์นิเจอร์และการแบ่งสัดส่วนรวมถึงรายละเอียดต่างๆ เป็นเพียงการแสดงตัวอย่างการจัดวางพื้นที่ใช้สอยและเพื่อการโฆษณาเท่านั้น
The developer reserves the right to change without prior notice. All numbers and areas are shown aporoximately. Contents and images are for advertising purpose only.

◆ BUILDING A Plan
2BR-POOL B : 179 sq.m.(PARADISE VIEW) 1st FL.

INTERCONTINENTAL®
PHUKET RESORT
THE RESIDENCES



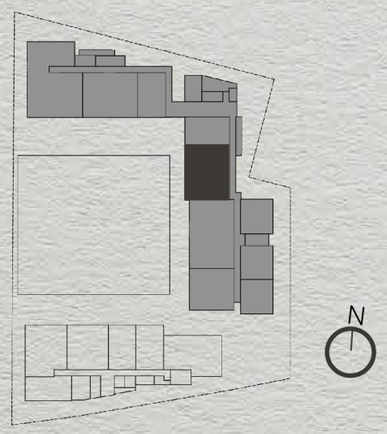

บริษัทฯ ขอสงวนสิทธิ์ในการเปลี่ยนแปลงรายละเอียดตามที่ระบุไว้โดยไม่ต้องแจ้งให้ทราบล่วงหน้า และขนาดพื้นที่ที่ระบุไว้เป็นเพียงการประมาณการ ชื่อรูปแบบการจัดวางเฟอร์นิเจอร์และการแบ่งสัดส่วนรวมถึงรายละเอียดต่างๆ เป็นเพียงการแสดงตัวอย่างการจัดวางพื้นที่ใช้สอยและเพื่อการโฆษณาเท่านั้น
The developer reserves the right to change without prior notice. All numbers and areas are shown aporoximately. Contents and images are for advertising purpose only.

INTERCONTINENTAL®
PHUKET RESORT
THE RESIDENCES

◆ BUILDING A Plan

3BR-BUILDING A : 214.80 sq.m (CORNER PARADISE WITH MOUNTAIN VIEW) 7th FL.

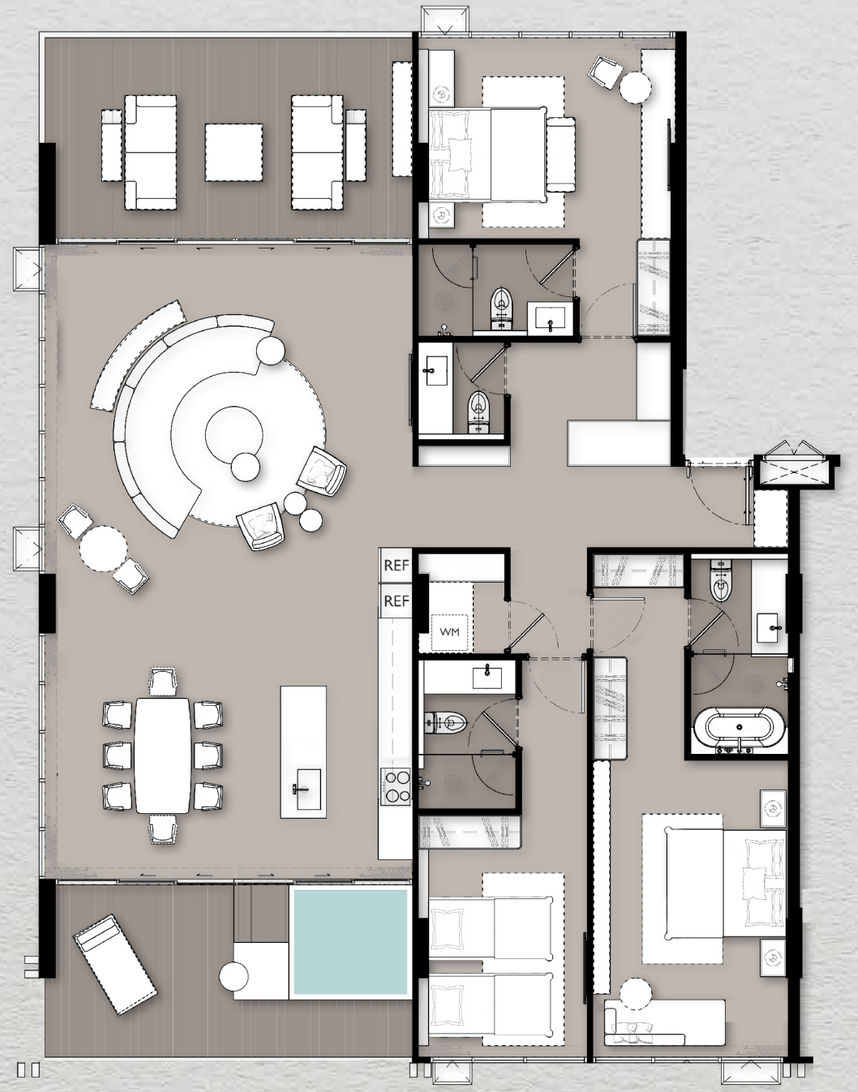

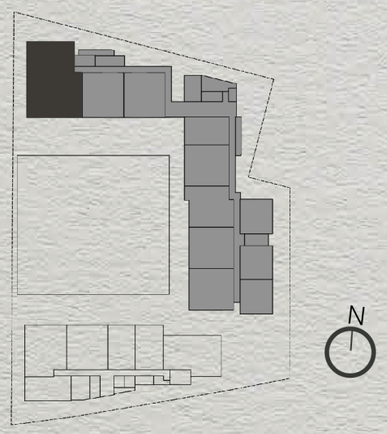

บริษัทฯ ขอสงวนสิทธิ์ในการเปลี่ยนแปลงรายละเอียดตามที่ระบุไว้โดยไม่ต้องแจ้งให้ทราบล่วงหน้า และขนาดพื้นที่ที่ระบุไว้เป็นเพียงการประมาณการ ชื่อรูปแบบการจัดวางเฟอร์นิเจอร์และการแบ่งสัดส่วนรวมถึงรายละเอียดต่างๆ เป็นเพียงการแสดงตัวอย่างการจัดวางพื้นที่ใช้สอยและเพื่อการโฆษณาเท่านั้น
The developer reserves the right to change without prior notice. All numbers and areas are shown aporoximately. Contents and images are for advertising purpose only.

INTERCONTINENTAL®
PHUKET RESORT
THE RESIDENCES

◆ BUILDING B Plan

3BR-BUILDING B : 214.80 sq.m (CORNER PARADISE WITH MOUNTAIN VIEW) 7th FL.



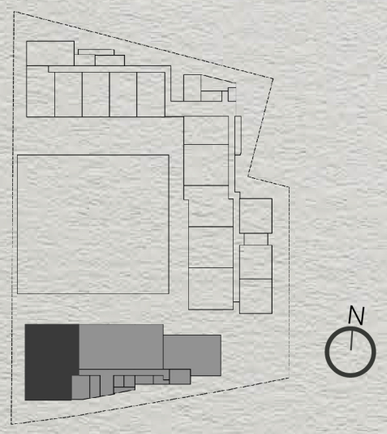

บริษัทฯ ขอสงวนสิทธิ์ในการเปลี่ยนแปลงรายละเอียดตามที่ระบุไว้โดยไม่ต้องแจ้งให้ทราบล่วงหน้า และขนาดพื้นที่ที่ระบุไว้เป็นเพียงการประมาณการ ชื่อรูปแบบการจัดวางเฟอร์นิเจอร์และการแบ่งสัดส่วนรวมถึงรายละเอียดต่างๆ เป็นเพียงการแสดงตัวอย่างการจัดวางพื้นที่ใช้สอยและเพื่อการโฆษณาเท่านั้น
The developer reserves the right to change without prior notice. All numbers and areas are shown aporoximately. Contents and images are for advertising purpose only.

INTERCONTINENTAL®
PHUKET RESORT
THE RESIDENCES

◆ BUILDING A Plan
3BR-PLUS : 203 sq.m. (PARADISE VIEW) 7th FL.

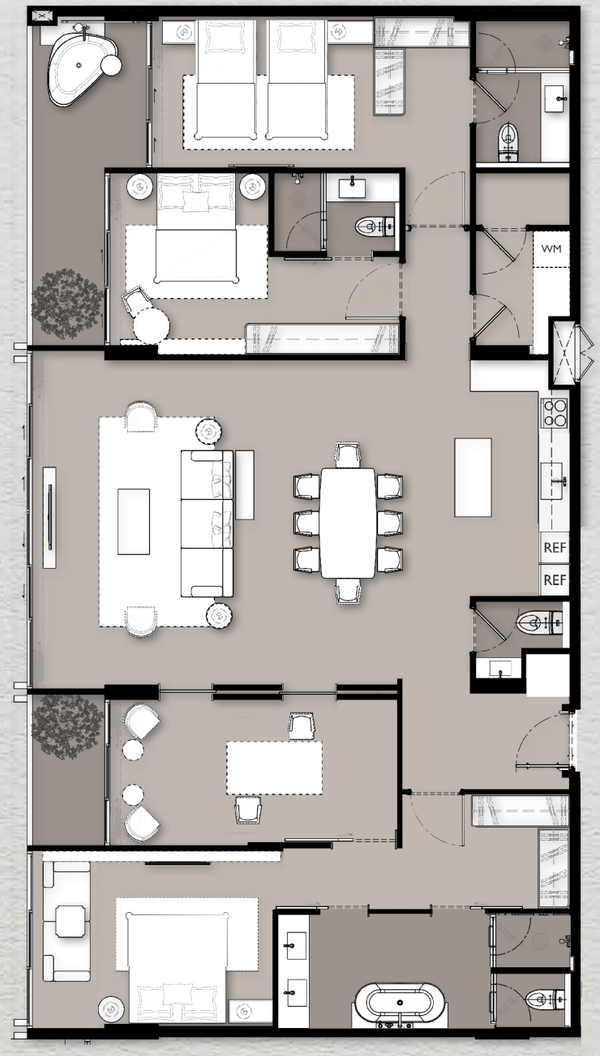

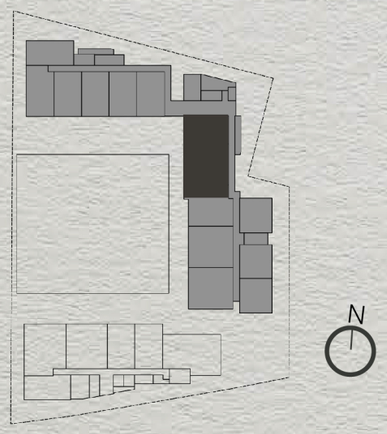

บริษัทฯ ขอสงวนสิทธิ์ในการเปลี่ยนแปลงรายละเอียดตามที่ระบุไว้โดยไม่ต้องแจ้งให้ทราบล่วงหน้า และขนาดพื้นที่ที่ระบุไว้เป็นเพียงการประมาณการ ชื่อรูปแบบการจัดวางเฟอร์นิเจอร์และการแบ่งสัดส่วนรวมถึงรายละเอียดต่างๆ เป็นเพียงการแสดงตัวอย่างการจัดวางพื้นที่ใช้สอยและเพื่อการโฆษณาเท่านั้น
The developer reserves the right to change without prior notice. All numbers and areas are shown aporoximately. Contents and images are for advertising purpose only.

◆ BUILDING B Plan

4BR-JUNIOR PENTHOUSE : 201 sq.m.(PARADISE VIEW) 7th FL.

INTERCONTINENTAL®
PHUKET RESORT
THE RESIDENCES

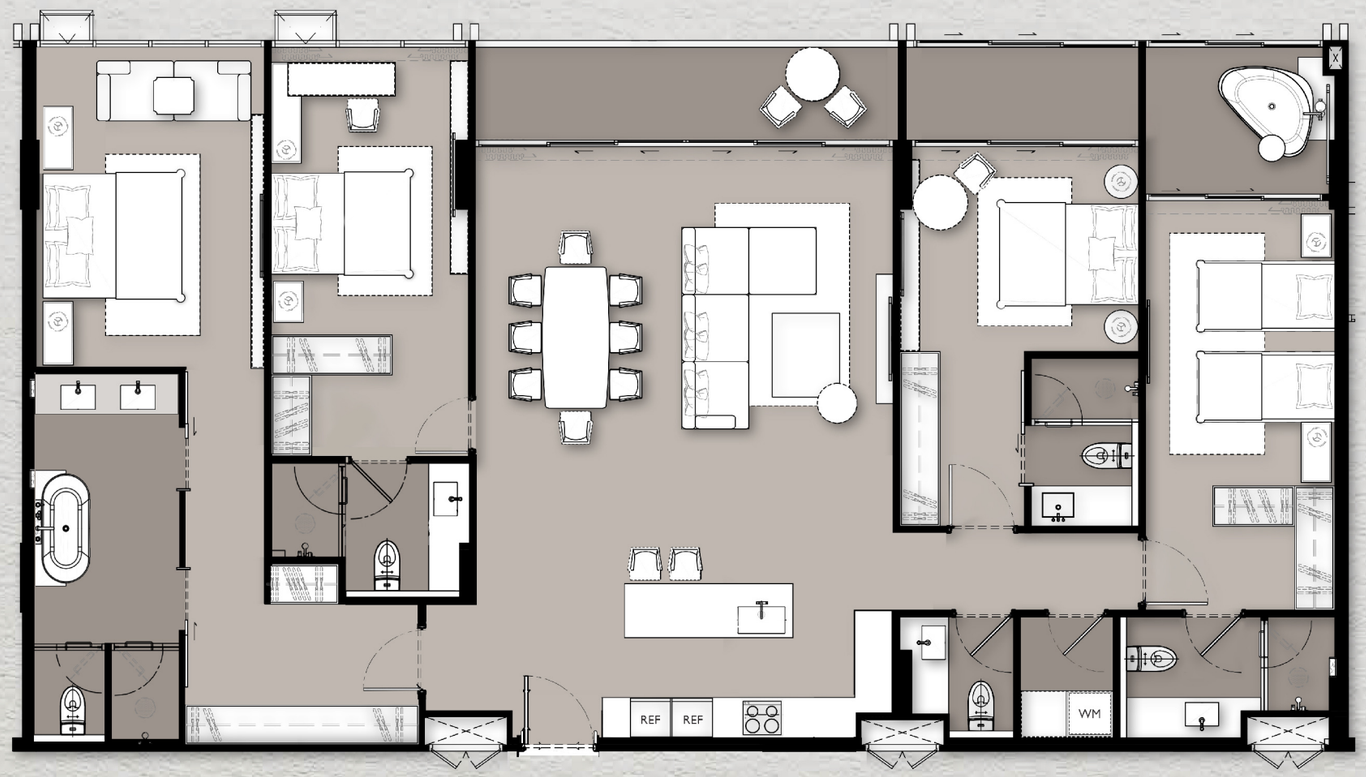

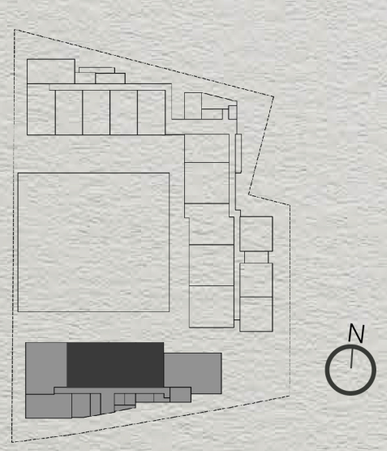

บริษัทฯ ขอสงวนสิทธิ์ในการเปลี่ยนแปลงรายละเอียดตามที่ระบุไว้โดยไม่ต้องแจ้งให้ทราบล่วงหน้า และขนาดพื้นที่ที่ระบุไว้เป็นเพียงการประมาณการ ชื่อรูปแบบการจัดวางเฟอร์นิเจอร์และการแบ่งสัดส่วนรวมถึงรายละเอียดต่างๆ เป็นเพียงการแสดงตัวอย่างการจัดวางพื้นที่ใช้สอยและเพื่อการโฆษณาเท่านั้น
The developer reserves the right to change without prior notice. All numbers and areas are shown aporoximately. Contents and images are for advertising purpose only.

◆ BUILDING A Plan

5BR-PENTHOUSE : 425 sq.m. (CORNER PARADISE WITH MOUNTAIN VIEW) 7th FL.

INTERCONTINENTAL®
PHUKET RESORT
THE RESIDENCES

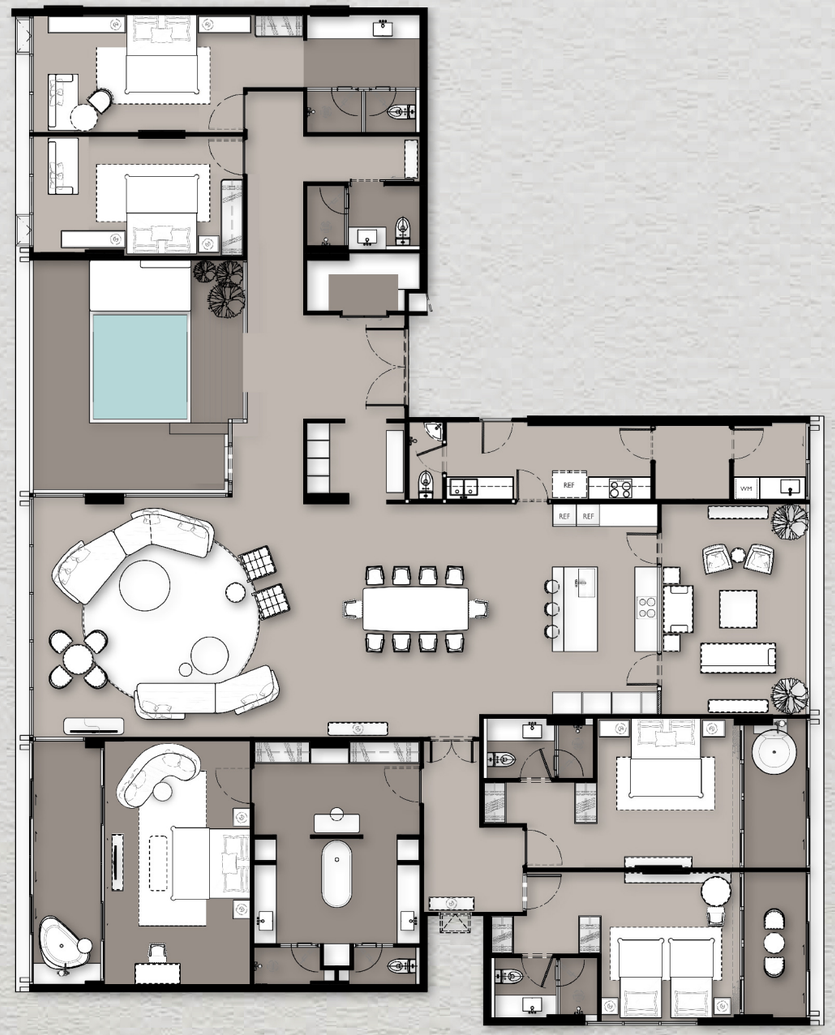

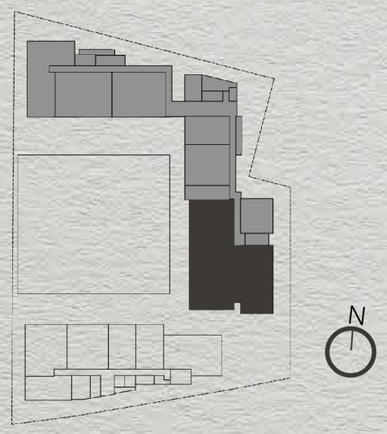

บริษัทฯ ขอสงวนสิทธิ์ในการเปลี่ยนแปลงรายละเอียดตามที่ระบุไว้โดยไม่ต้องแจ้งให้ทราบล่วงหน้า และขนาดพื้นที่ที่ระบุไว้เป็นเพียงการประมาณการ ชื่อรูปแบบการจัดวางเฟอร์นิเจอร์และการแบ่งสัดส่วนรวมถึงรายละเอียดต่างๆ เป็นเพียงการแสดงตัวอย่างการจัดวางพื้นที่ใช้สอยและเพื่อการโฆษณาเท่านั้น
The developer reserves the right to change without prior notice. All numbers and areas are shown aporoximately. Contents and images are for advertising purpose only.

СПЕЦИФИКАЦИЯ ПРОЕКТА

Гостиная и Спальня

Полы
SPC-панели с рисунком под дерево или аналог

Стены
Гладкая штукатурка с покраской

Потолок
Гипсокартон с гладкой штукатуркой и покраской

Балкон

Полы
Плитка из фарфора с рисунком под дерево или аналог

Стены
Гладкая штукатурка с покраской

Потолок
Гипсокартон (влагостойкий) с гладкой штукатуркой и покраской

Кухня

Полы
Плитка из фарфора или аналог

Стены
Гладкая штукатурка с покраской

Потолок
Гипсокартон с гладкой штукатуркой и покраской

Встроенная Мебель и Кухонный Гарнитур

Шкафы и Обувницы
По спецификации

Кухонный Гарниту
По спецификации

Мебельный Комплект
По спецификации

Электроплита, Вытяжка и Комбинированный Духовой Шкаф
Küppersbusch или аналог

Мойка и Смеситель
TEKA или аналог

Электрооборудование

Выключатели и Розетки
Schneider или аналог

Светильники
Встраиваемые LED downlight

Кондиционирование
Общая система VRV-VRF скрытого типа

Кондиционер для Дополнительных Комнат
Кассетный тип

Цифровой Дверной Замок
На входной двери каждой квартиры

Ванная Комната

Полы
Плитка из фарфора или аналог

Стены
Плитка из фарфора или аналог

Потолок
Гипсокартон (влагостойкий) с гладкой штукатуркой и покраской

Раковина
American Standard или аналог

Сантехника и Смесители
American Standard и Grohe или аналог

Ванна
Trusol, белый матовый акрил или аналог

Душевая Перегородка
Закалённое стекло или аналог



ПРОГРАММА ЗДОРОВЬЯ И БЛАГОПОЛУЧИЯ

Комплексные удобства для всех поколений.
Каждый элемент создан для гармонии, здоровья и устойчивого образа жизни.

- Велнес- и Лайфстайл-Инфраструктура: *Lap Pool 25-метровый плавательный бассейн с гидротерапией; фитнес-зал с оборудованием Technogym и душевыми системами Grohe AquaSymphony; павильон на крыше для йоги, Paradise Garden Court живописный сад, Sala Pavilion павильон с совместной кухней, библиотека, игровая комната и конференц-залы*
- Отельное Сопровождение: *Персональные тренеры, индивидуальные программы здоровья, спа-терапии и организация мероприятий*
- Устойчивое Развитие: *Солнечные панели, системы рециркуляции воды, системы управления отходами Oklin, сертификация Fitwel*

УСТОЙЧИВОЕ РАЗВИТИЕ В ЦЕНТРЕ ВНИМАНИЯ



Солнечные панели на крыше здания A обеспечивают чистую, экологичную и устойчивую энергию.



Системы рециркуляции воды и подземных скважин обеспечивают рациональное использование ресурсов.



Система управления отходами Oklin обрабатывает отходы отеля, а измельчитель пищевых отходов установлен в квартирах с тремя и более спальнями.



Все эти решения создают условия для получения сертификации Fitwel, соответствующей мировым стандартам здоровья и устойчивого образа жизни.

ПО ВСЕМ ВОПРОСАМ ЗВОНИТЕ

+662 035 0999

ИЛИ ПОСЕТИТЕ

https://www.proudrealestate.co.th/theresidencesphuket/

* Условия и Положения

Компания Kamala Ascend Company Limited (далее — «Компания»), являющаяся текущим владельцем и застройщиком The Residences at InterContinental Phuket Resort (далее — «Резиденции»), несет исключительную ответственность за развитие, маркетинг и продажу единиц недвижимости. При этом Резиденции не являются собственностью, не разрабатываются и не продаются InterContinental Hotels Group (Asia Pacific) Pte. Ltd., InterContinental Hotels Group PLC или любыми их аффилированными лицами (совместно — «IHG»).

Компания использует наименование, дизайн, логотипы, товарные знаки и сопутствующие марки «InterContinental» на основании ограниченной лицензии от IHG, при этом все права на наименование, дизайн, логотипы, товарные знаки и сопутствующие марки принадлежат исключительно IHG. Использование марки «InterContinental» и сопутствующих обозначений строго регулируется соответствующими договорами между Компанией и IHG. Роль IHG как лицензиара бренда «InterContinental» для Резиденций не является бессрочной и планово завершается в октябре 2037 года, если не будет продлена или обновлена дополнительным соглашением, при этом возможны дополнительные сборы и расходы. После окончания или расторжения лицензии, бренд «InterContinental» перестанет использоваться в отношении Резиденций и их единиц, а любые ссылки на бренд будут запрещены. IHG не дает никаких прямых или косвенных заявлений, гарантий или обязательств относительно Резиденций; не несет ответственности за содержание данного рекламного материала, включая, но не ограничиваясь, маркетинговыми утверждениями, рекламными практиками, а также соблюдением норм конфиденциальности, обработки и использования данных; и не отвечает за соответствие Резиденций имиджу, качеству, стандартам дизайна и ожиданиям, связанным с брендом «InterContinental». Дизайн и материалы единиц, представленные в данном документе, являются ориентировочными.

Компания оставляет за собой право вносить изменения во внутренний дизайн и материалы единиц Резиденций по своему усмотрению и без предварительного уведомления, что может отличаться от представленных в данном документе, иных маркетинговых материалах, экспозициях или онлайн-контенте.

Резиденции разрабатываются Компанией, уставный капитал которой составляет 1 млн. тайских бат. Штаб-квартира Компании расположена по адресу: One City Centre Building, 19-й этаж, улица Плончит, Бангкок. Директорами Компании являются: г-н Пасу Липтапанлоп, г-жа Праудпут Липтапанлоп, г-н Пхумипат Синачароэн и г-н Чисарат Суракарн, при этом для подписи документов требуется совместная подпись двух директоров с печатью Компании. Проект размещен в подрайоне Камала, район Катху, провинция Пхукет, на участке площадью примерно 3-1-40 рай. Он включает два 7-этажных жилых кондоминиумных здания общей численностью 111 жилых единиц и одно 3-этажное парковочное здание. В настоящий момент проект находится на стадии получения разрешений на строительство в соответствии с Разделом 39 бис. Строительство планируется начать в IV квартале 2025 года и завершить в III квартале 2027 года, после чего будет осуществлена регистрация кондоминиума.

Владельцы единиц несут ответственность за уплату фонда капитального ремонта, общедомовые платежи, налогов, сборов и иных установленных взносов, определяемых застройщиком или юридическим лицом кондоминиума в соответствии с действующим законодательством. Земельный участок проекта заложен в Kasikornbank Public Company Limited.

Данный документ подготовлен исключительно в рекламных и PR целях. Изображения являются компьютерными визуализациями и/или художественными иллюстрациями и не включены в стоимость или комплектацию. Компания оставляет за собой право изменять информацию, детали и цены продажи без предварительного уведомления. Применяются условия и положения, установленные Компанией.